

RÁDIO DIGITAL

Resultados da Campanha de Testes no Brasil

Brasília – Novembro de 2012.

➤ **Objetivo da apresentação**

Apresentar os resultados dos testes realizados sob a coordenação do Ministério das Comunicações e a metodologia aplicada para a sua análise.



➤ Agenda

1. Metodologia
2. Campanhas em FM de Alta Potência
3. Campanhas em FM de Média Potência
4. Campanhas em FM de Baixa Potência
5. Campanhas em AM
6. Conclusões

Secretaria de Comunicação Eletrônica

Metodologia

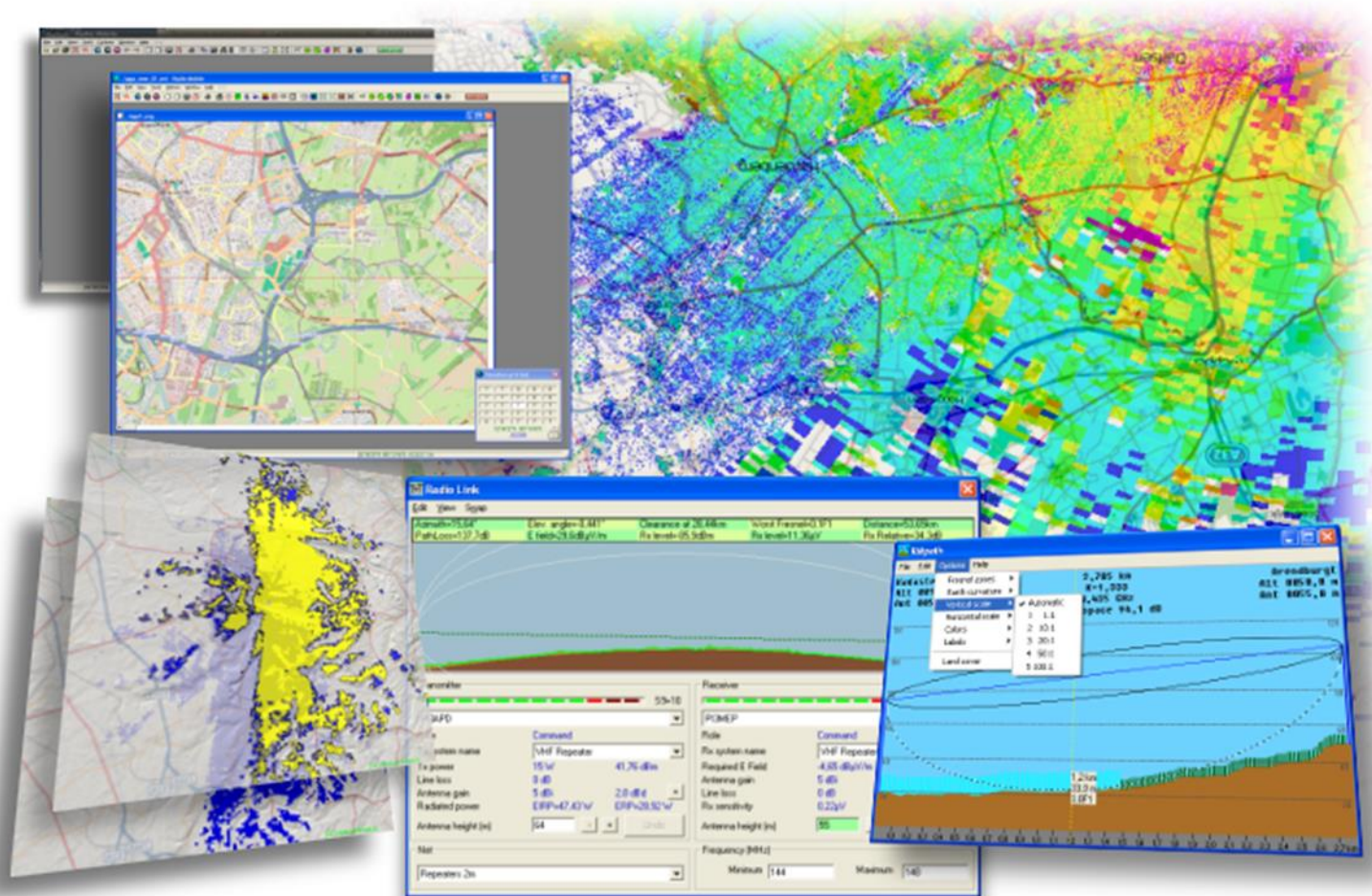

Secretaria de Comunicação Eletrônica

Emissora Comercial Alta Potência

Recepção Estática e Móvel
Outdoor

Secretaria de Comunicação Eletrônica



Itatiaia FM

HD Radio

EIRP Digital : 539,12 W
EIRP Analógico: 134000 W
Alt. Antena: 17,60 m

Tx IBOC

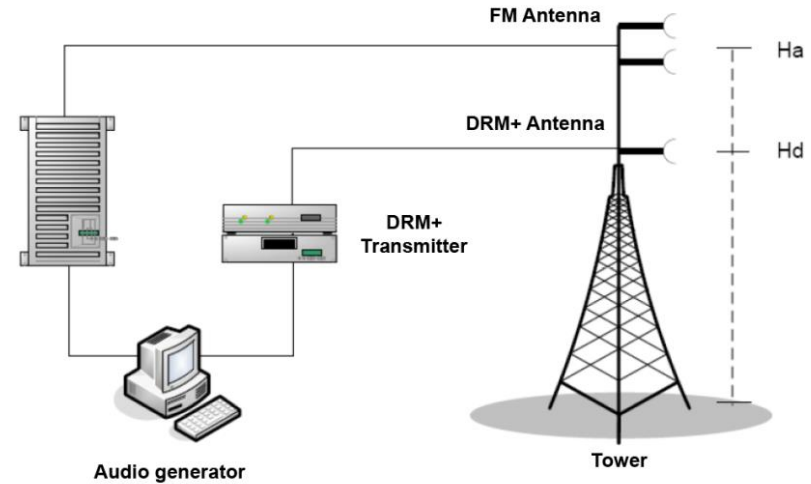
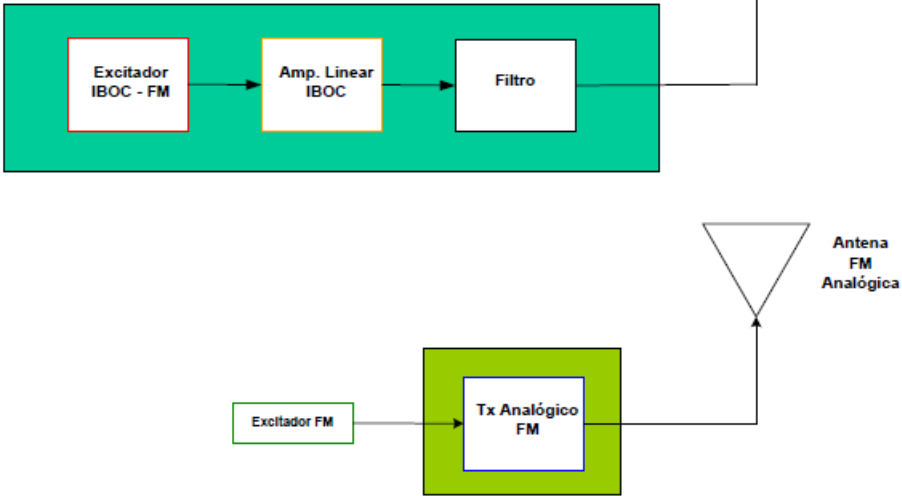

DRM

EIRP Digital: 512,83 W
EIRP Analógico: 28000 W
Alt. Antena: 9,6 m

Secretaria de Comunicação Eletrônica

✓ *Campanha FM de Alta Potência: Emissora Itatiaia*

DRM 4QAM

■ Sim ■ Regular ■ Não

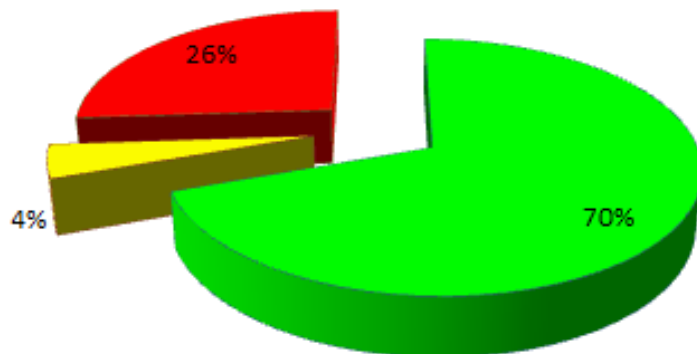

Analógico

■ Boa ■ Pobre ■ Ruim

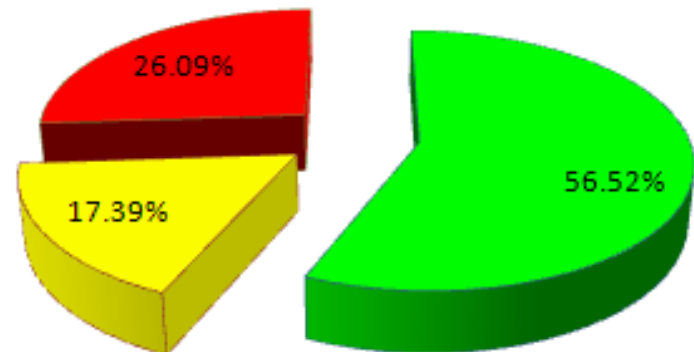

* 23 Pontos

OBS.: Os gráficos contêm todos os dados em pontos comuns de medição, para distâncias de até 50 km do Tx.

Secretaria de Comunicação Eletrônica

✓ *Campanha FM de Alta Potência: Emissora Itatiaia*

DRM 16QAM

■ Sim ■ Regular ■ Não

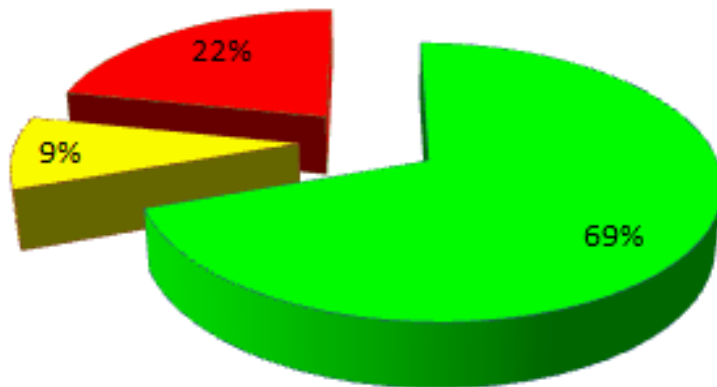

Analógico

■ Boa ■ Pobre ■ Ruim

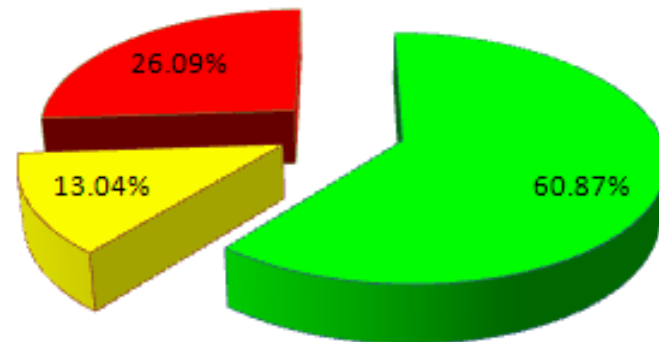

* 23 Pontos

OBS.: Os gráficos contêm todos os dados em pontos comuns de medição, para distâncias de até 50 km do Tx.

Secretaria de Comunicação Eletrônica

✓ *Campanha FM de Alta Potência: Emissora Itatiaia*

HD Radio

■ Sim ■ Regular ■ Não

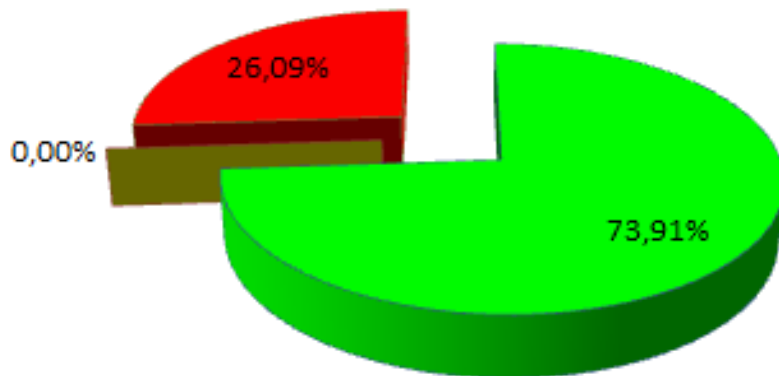

Analógico

■ Boa ■ Pobre ■ Ruim

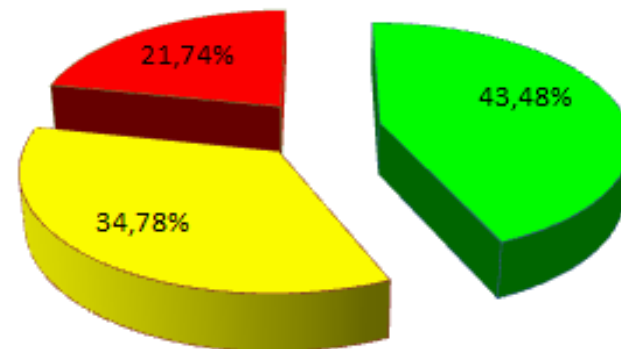

* 23 Pontos

OBS.: Os gráficos contêm todos os dados em pontos comuns de medição, para distâncias de até 50 km do Tx.

Secretaria de Comunicação Eletrônica

Resultados Previstos Após Equiparação

HD Radio

■ Sim ■ Regular ■ Não

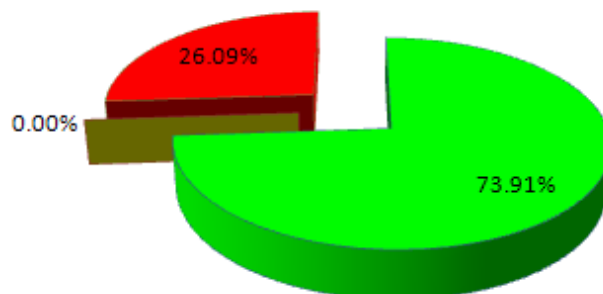

HD Radio

EIRP Digital : 539,12 W
Alt. Antena: 17,60 m

DRM 4QAM

■ Sim ■ Regular ■ Não

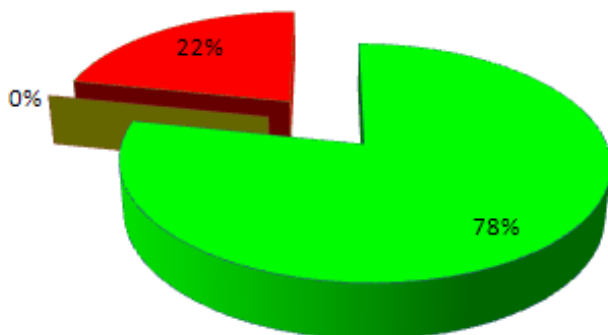

DRM

EIRP Digital Anterior: 512,83 W
EIRP Digital Atual: 539,12 W
Alt. Antena Anterior: 9,6 m
Alt. Antena Atual: 17,60 m

DRM 16QAM

■ Sim ■ Regular ■ Não

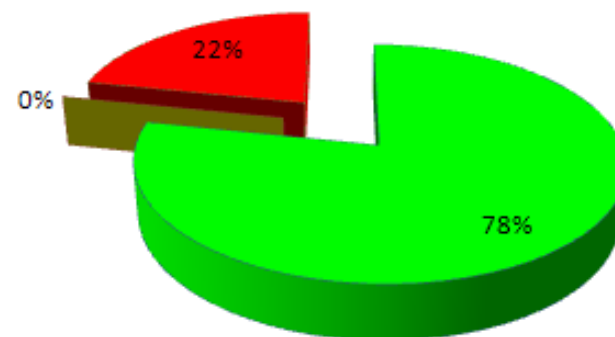

* 23 Pontos

Secretaria de Comunicação Eletrônica

HD Radio

■ Sim ■ Regular ■ Não

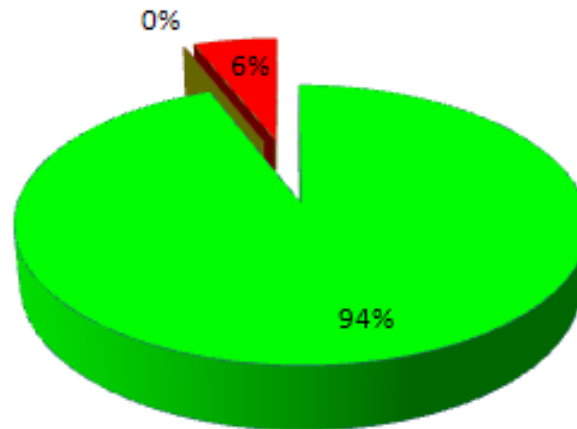

DRM 4QAM

■ Sim ■ Regular ■ Não

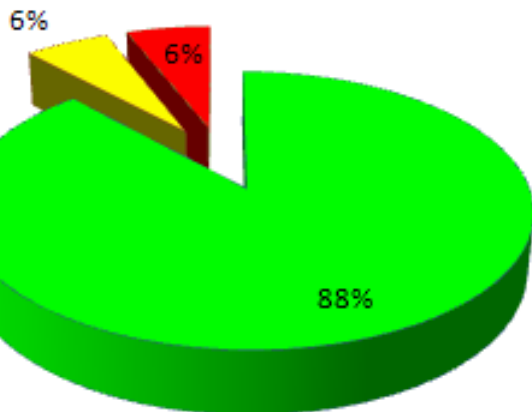

DRM 16QAM

■ Sim ■ Regular ■ Não

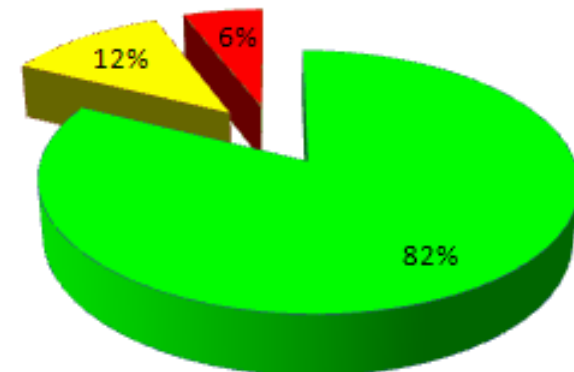

Considerações da Curvatura da Terra

* 17 Pontos

OBS.: Os gráficos contêm todos os dados em pontos comuns de medição, para distâncias de até 15 km do Tx.

Secretaria de Comunicação Eletrônica

- Resultados Previstos Após Equiparação – 15 km

DRM 4QAM

■ Sim ■ Regular ■ Não

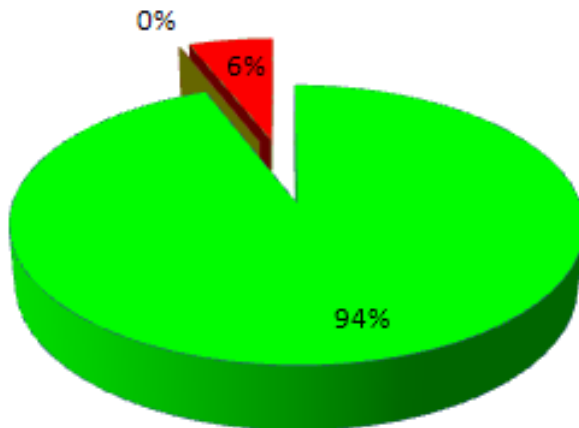

HD Radio

■ Sim ■ Regular ■ Não

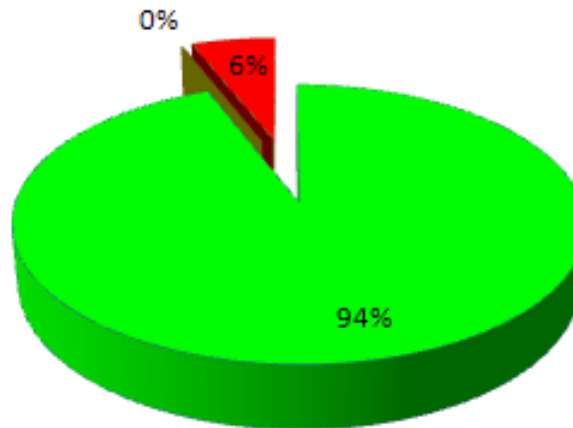

DRM 16QAM

■ Sim ■ Regular ■ Não

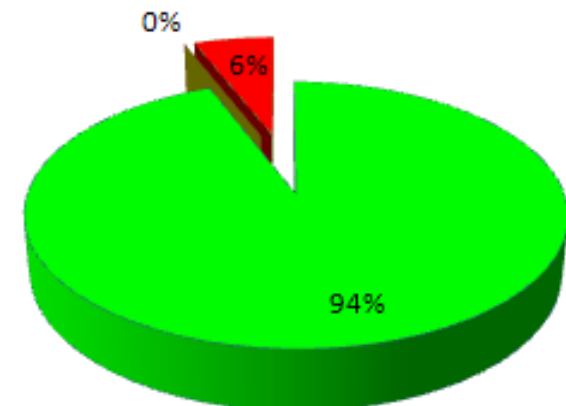

* 17 Pontos

OBS.: Os gráficos contêm todos os dados em pontos comuns de medição, para distâncias de até 15 km do Tx.



Secretaria de Comunicação Eletrônica

✓ **Campanha FM de Alta Potência:
Emissora Itatiaia**

HD Radio

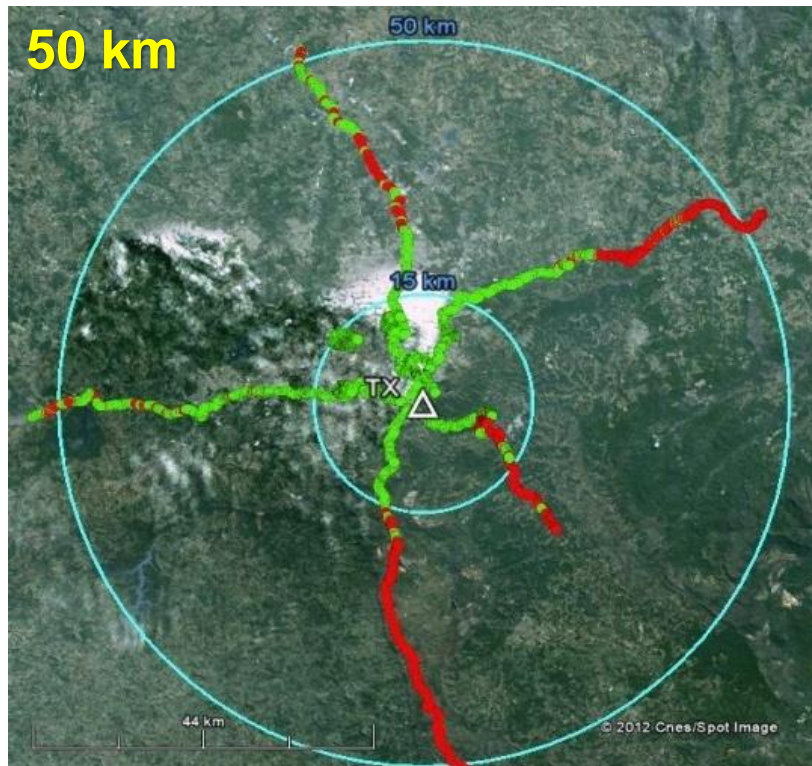



Secretaria de Comunicação Eletrônica

✓ **Campanha FM de Alta Potência:
Emissora Itatiaia**

DRM 4QAM

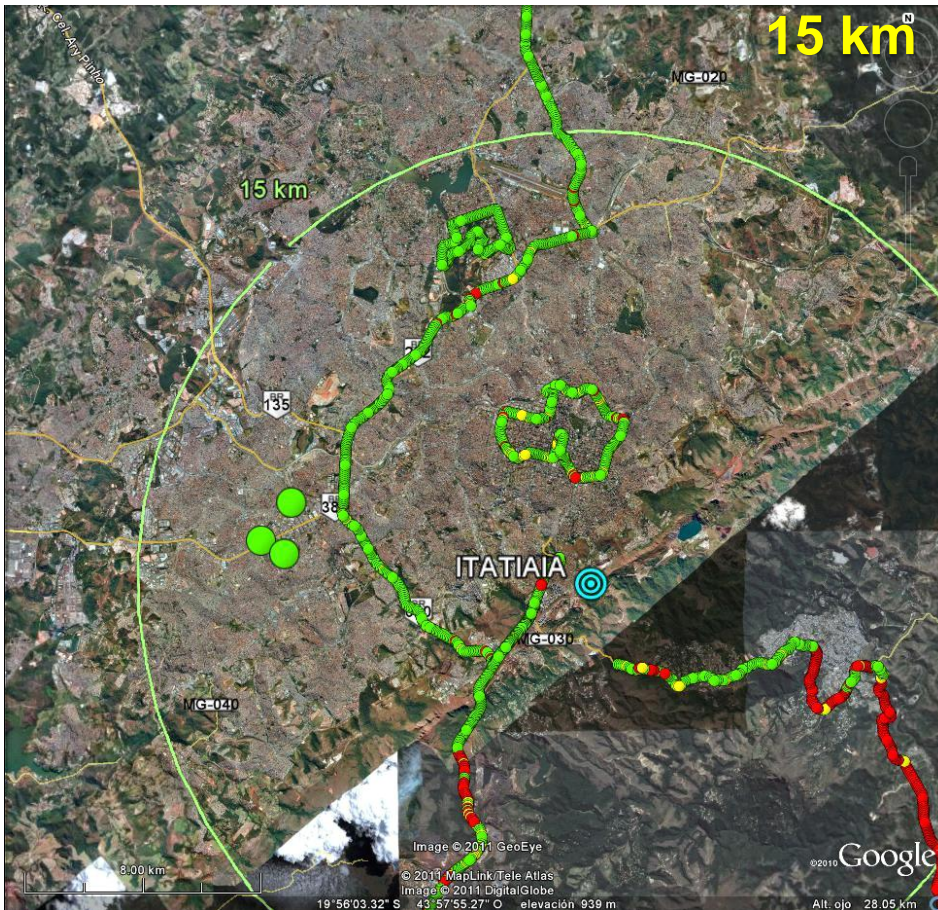
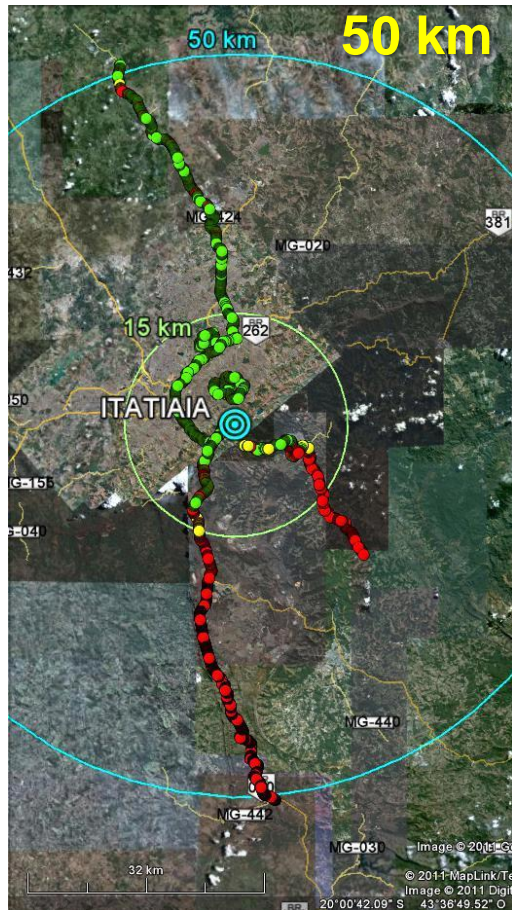



Secretaria de Comunicação Eletrônica

✓ **Campanha FM de Alta Potência:
Emissora Itatiaia**

DRM 16QAM

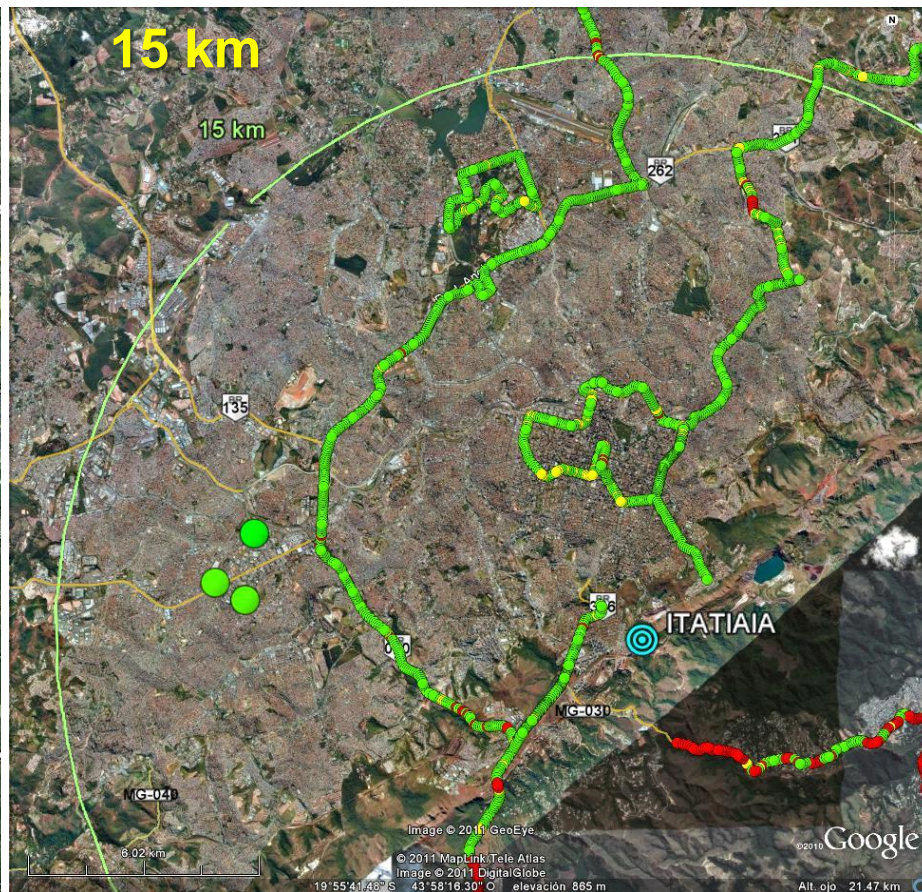
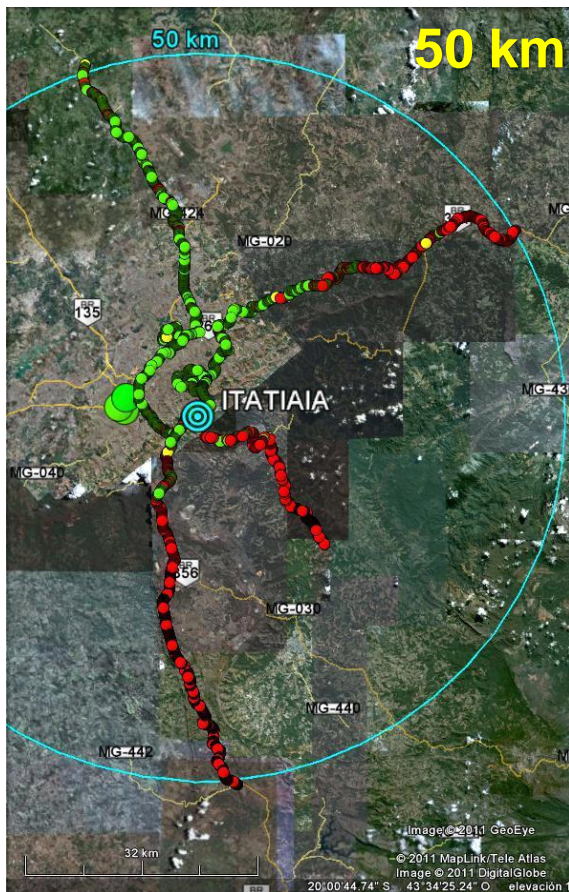

Secretaria de Comunicação Eletrônica

Emissora Comercial Alta Potência

Recepção Estática e Móvel
Outdoor



Limiares de E

Campo Elétrico Superior

Campo Elétrico Inferior

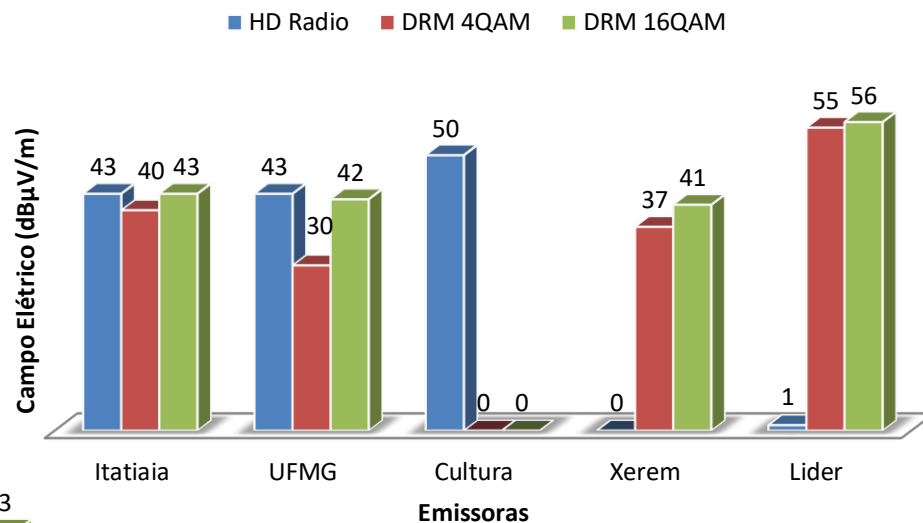
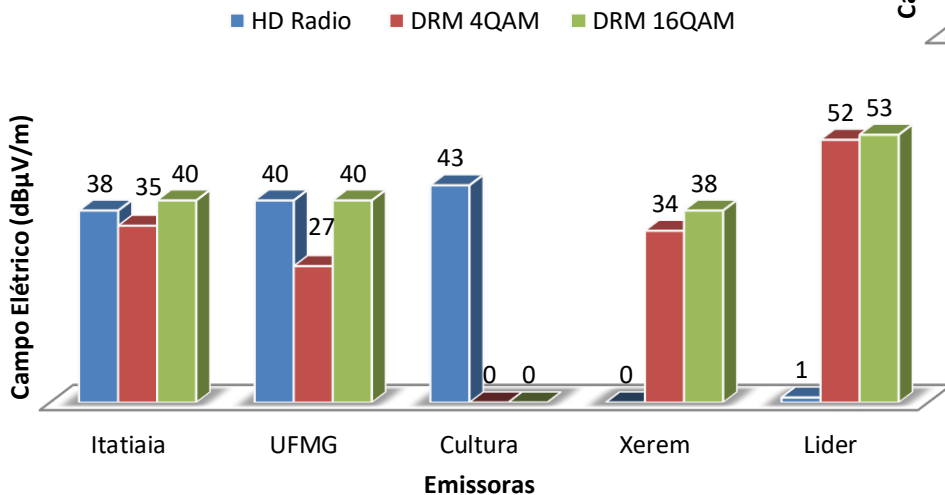

0 = Não houve medição
1 = Não foi possível definir

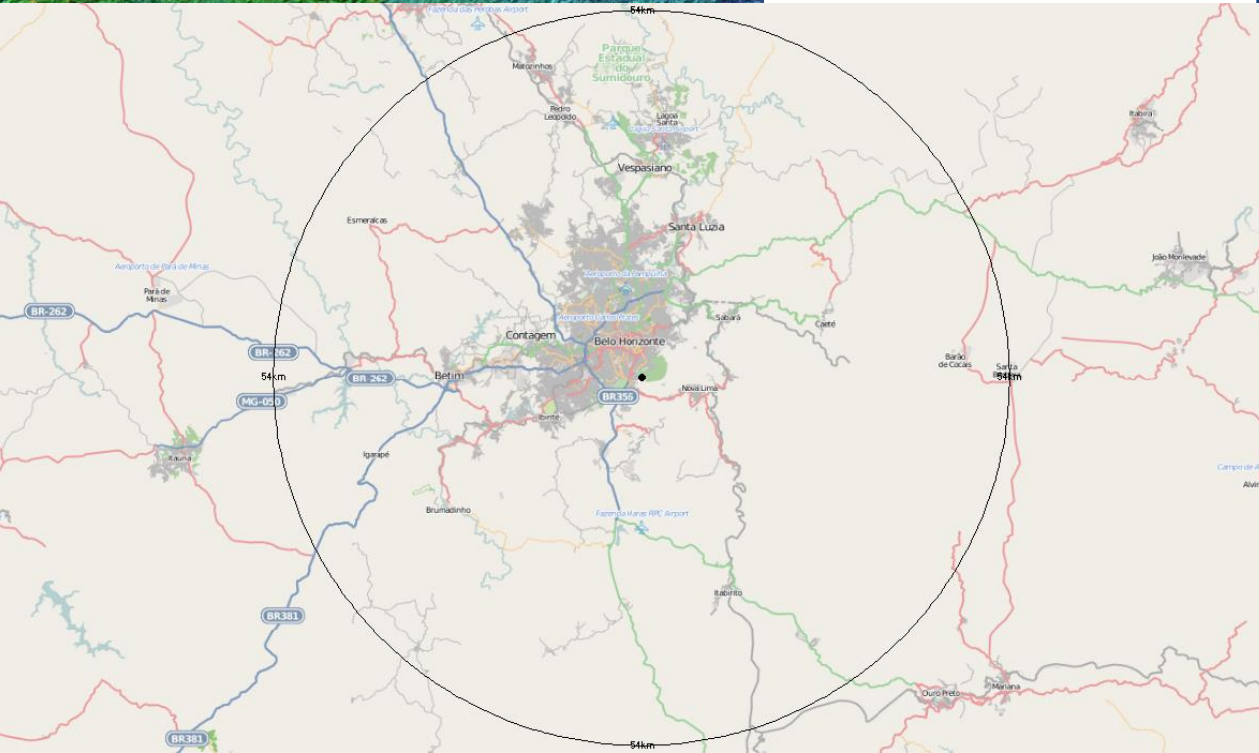
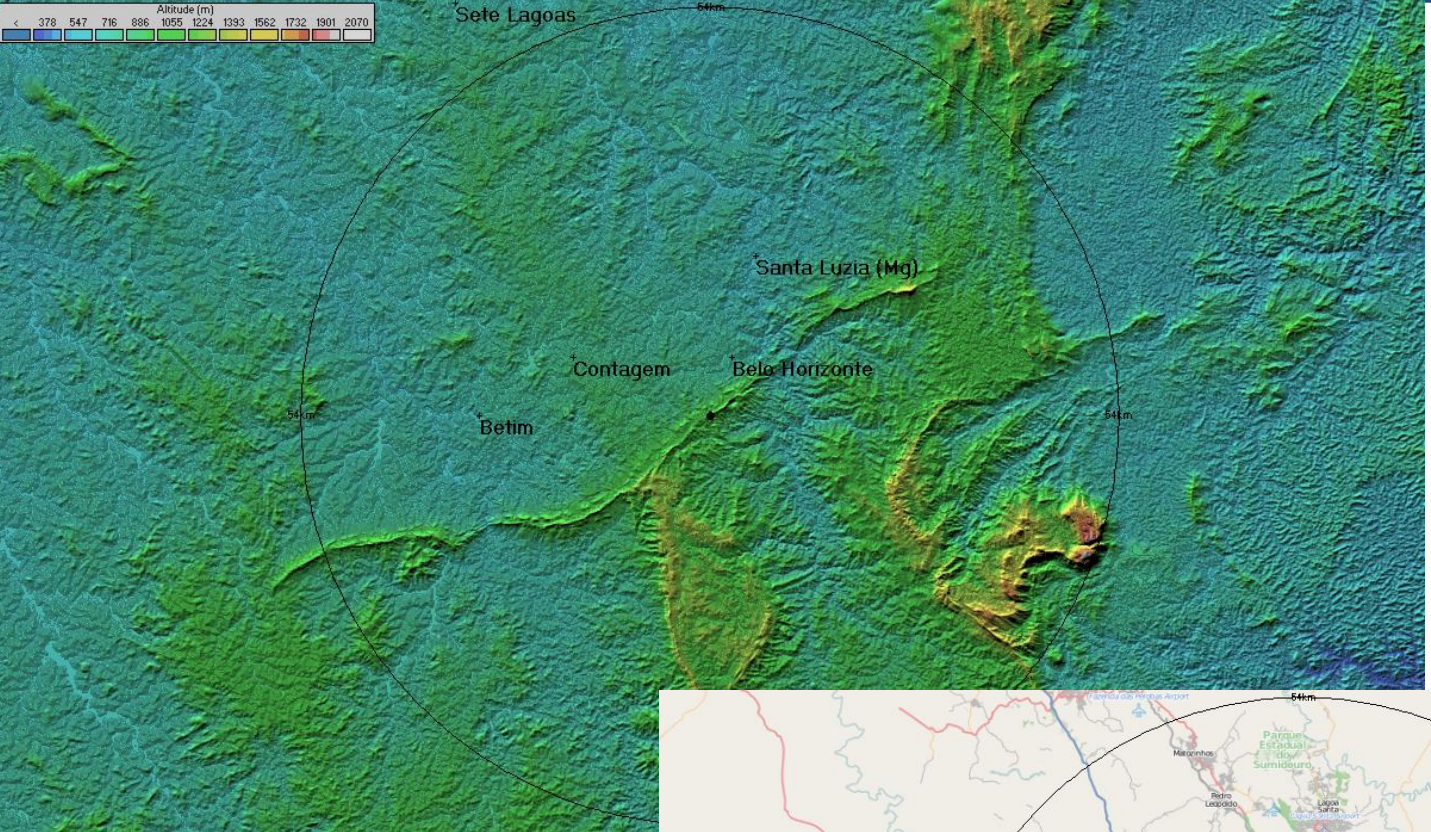

Classe E3

Contorno Protegido (66 dBµV/m): 54 km

Sistema Analógico

Pot. de Tx: 31500 W

Altura da Antena de Tx: 38,6 m

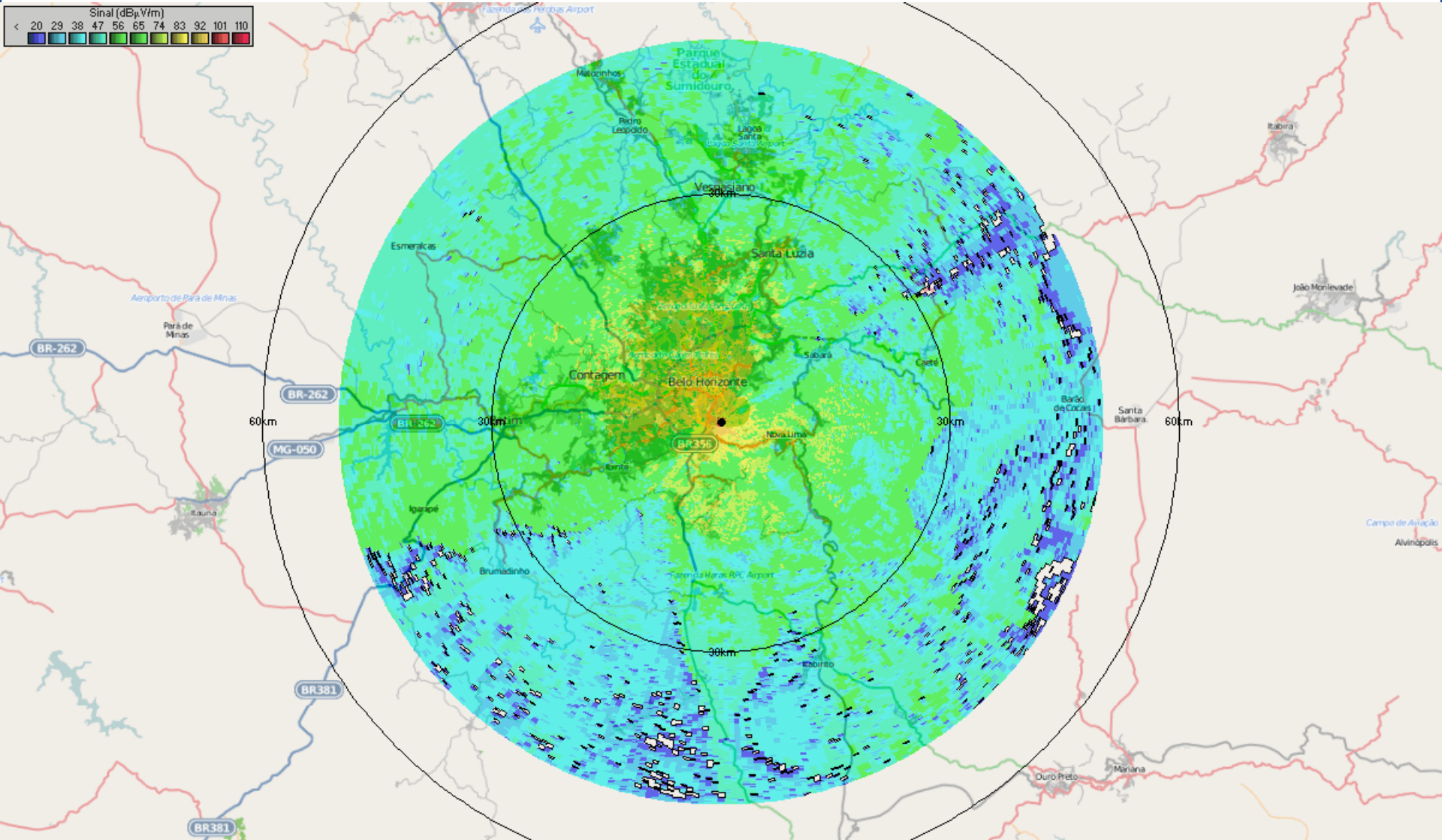

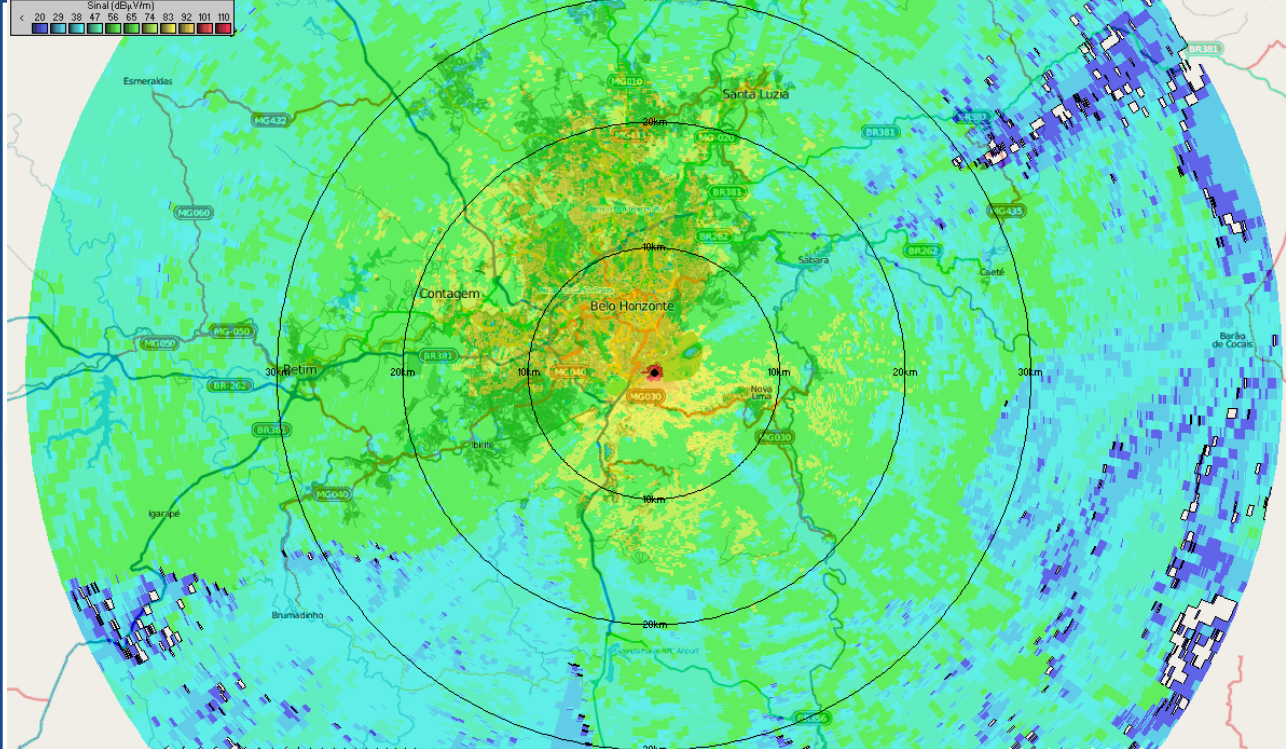

Analógico
Pot Tx: 31500 W



Digital
Pot Tx: 315 W

Estática - Outdoor

$$E_{(dB\mu V/m)} = (\text{Limiar}_{\text{Médio}})_{dB\mu V/m} + (\text{CorAtRx})_{dB} + (\text{Var. Outdoor})_{dB}$$

$$E_{(dB\mu V/m)} = 40 + 2 + 6 \quad E_{(dB\mu V/m)} = 48 / 58$$

Mobilidade

$$E_{(dB\mu V/m)} = (\text{Limiar}_{\text{Médio}})_{dB\mu V/m} + (\text{CorAtRx})_{dB} + (\text{Var. Outdoor})_{dB}$$

$$E_{(dB\mu V/m)} = 40 + 2 + 12 \quad E_{(dB\mu V/m)} = 54 / 64$$

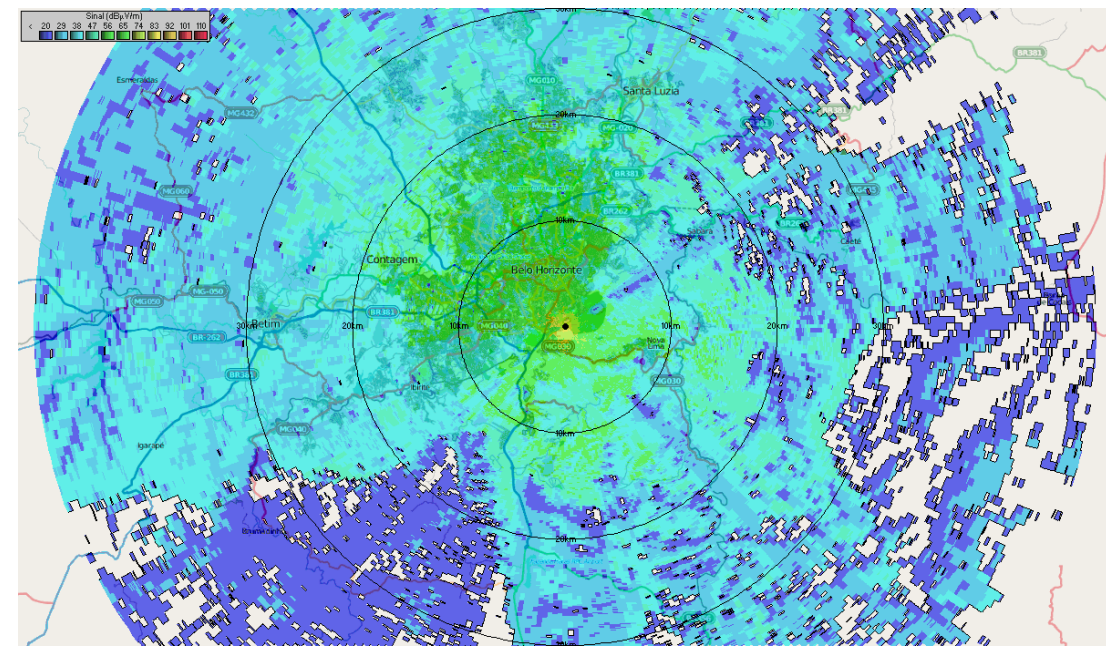

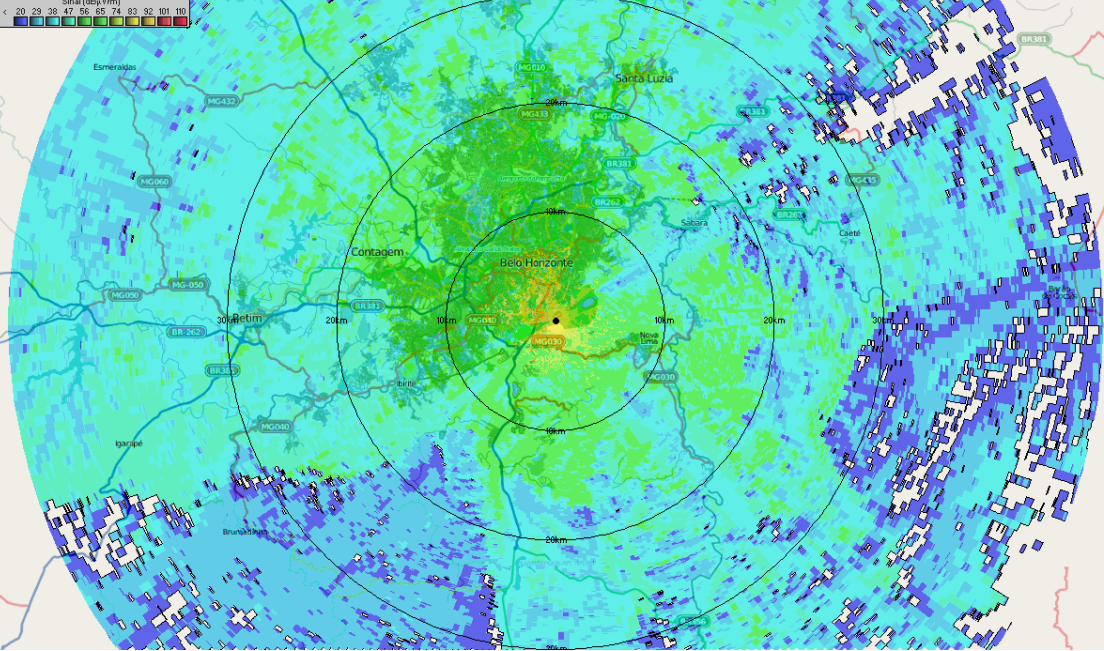

Analógico



At: 12 dB

Digital

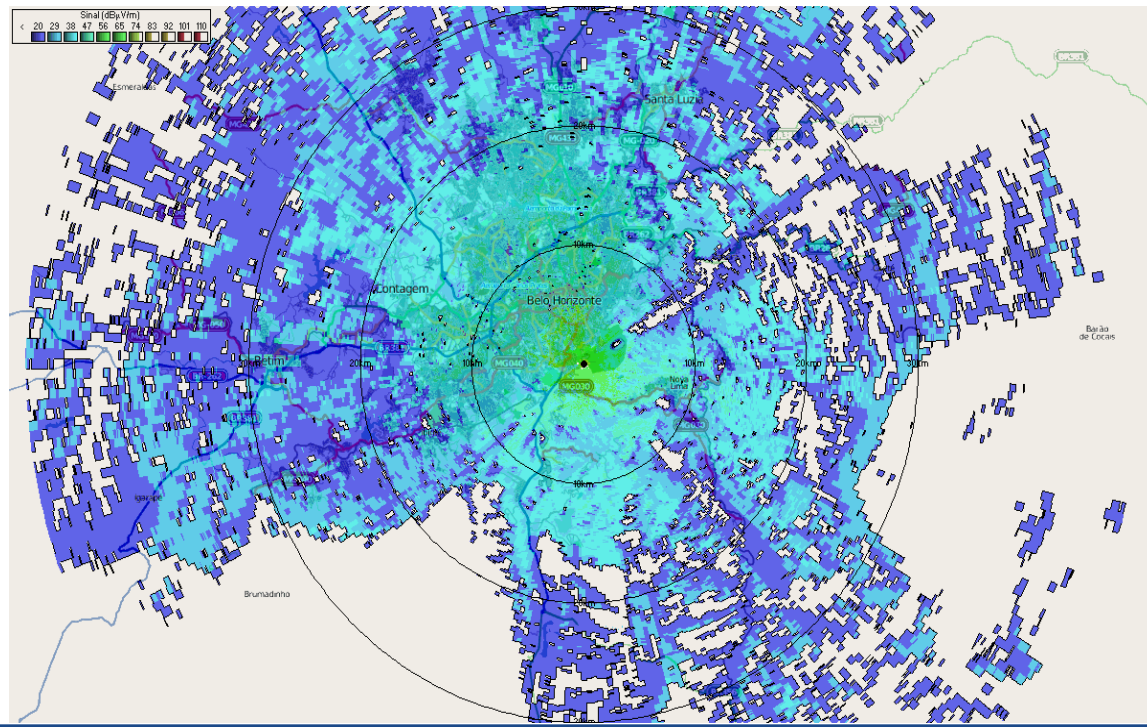

ITU-R BS.1660-6: 9 dB Desvio 3 dB

Report ITU-R P.239-7: 23 dB Desvio 5,40 dB

Secretaria de Comunicação Eletrônica

Emissora Comercial Média Potência

Recepção Estática e Móvel
Outdoor



Limiares de E

Campo Elétrico Inferior

■ HD Radio ■ DRM 4QAM ■ DRM 16QAM

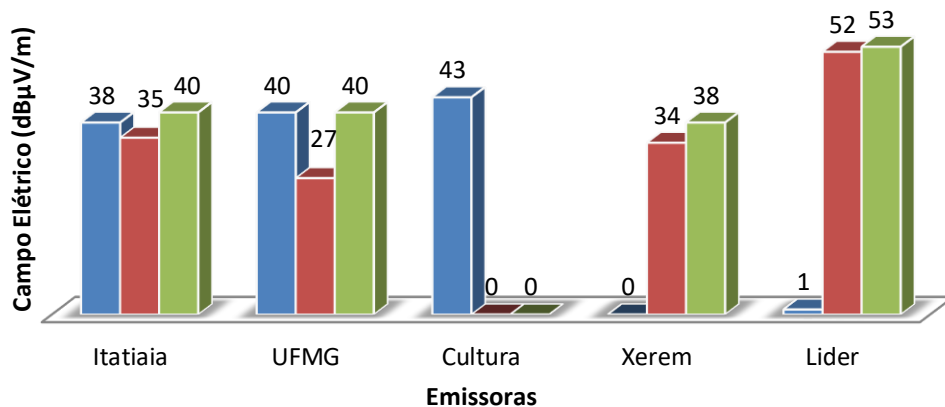

Campo Elétrico Superior

■ HD Radio ■ DRM 4QAM ■ DRM 16QAM

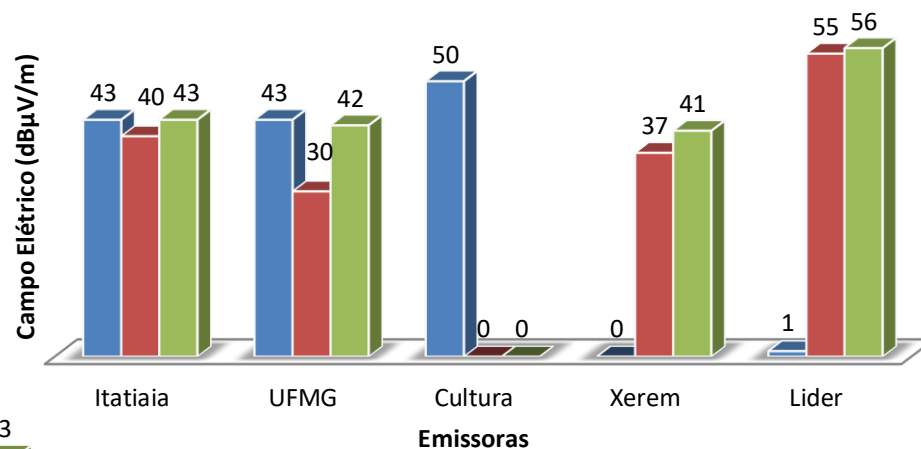

0 = Não houve medição
1 = Não foi possível definir

Secretaria de Comunicação Eletrônica



UFMG

▪ *Recepção do Áudio**

HD Radio

■ Sim ■ Regular ■ Não

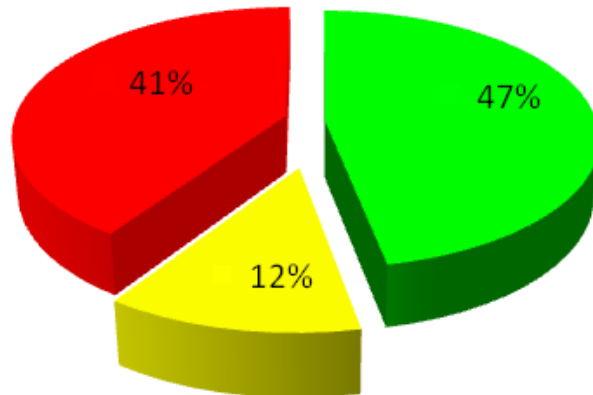

Analógico

■ Boa ■ Pobre ■ Ruim

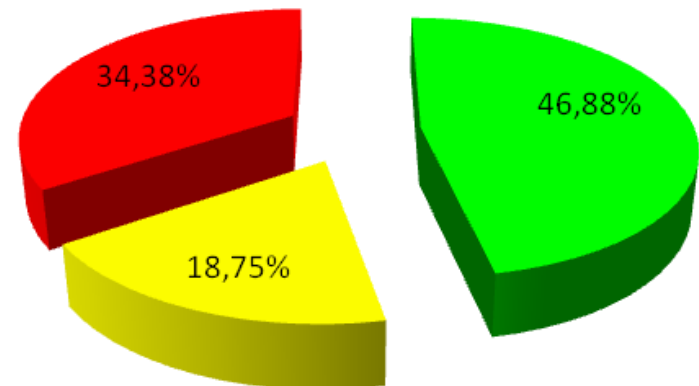

* 32 Pontos

OBS: Os gráficos contêm todos os dados em pontos comuns de medição, para toda a região de teste.

Secretaria de Comunicação Eletrônica



UFMG

Recepção do Áudio*

DRM 4QAM

■ Sim ■ Regular ■ Não

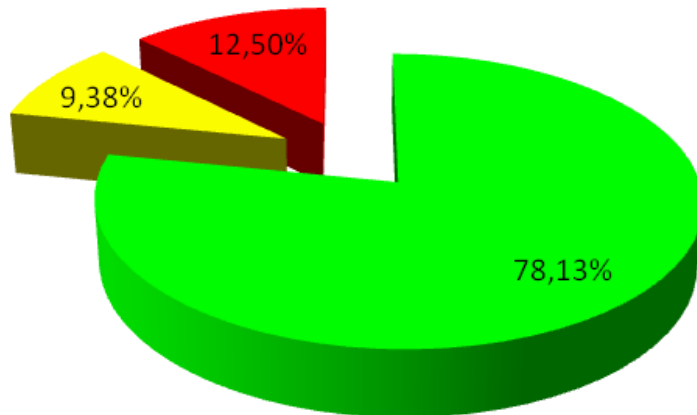

DRM 16QAM

■ Sim ■ Regular ■ Não

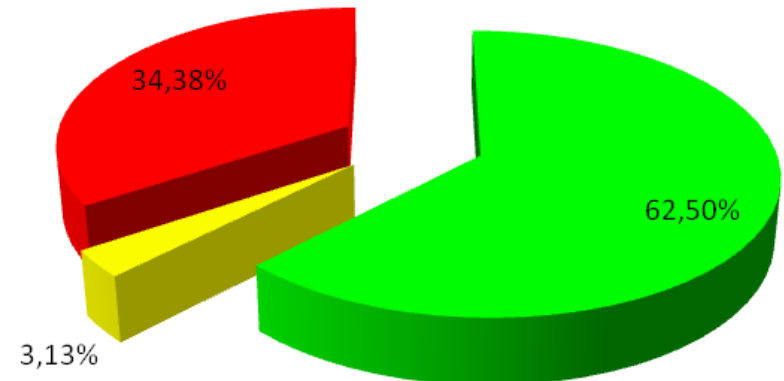

* 32 Pontos

OBS: Os gráficos contêm todos os dados em pontos comuns de medição, para toda a região de teste.

Secretaria de Comunicação Eletrônica



UFMG

▪ *Recepção do Áudio**

HD Radio

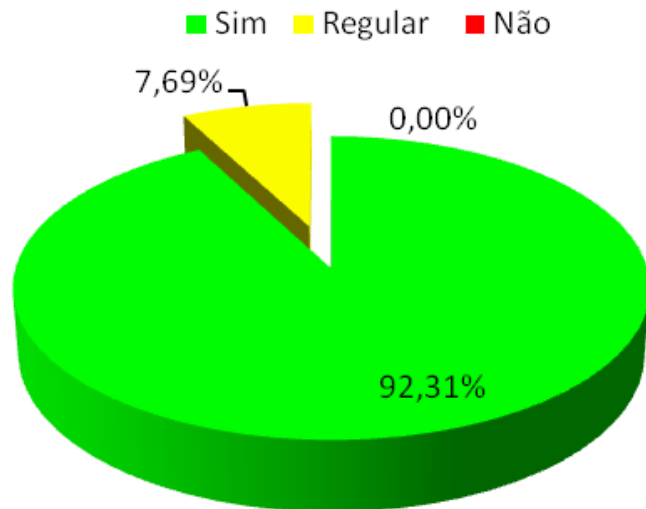

Analógico

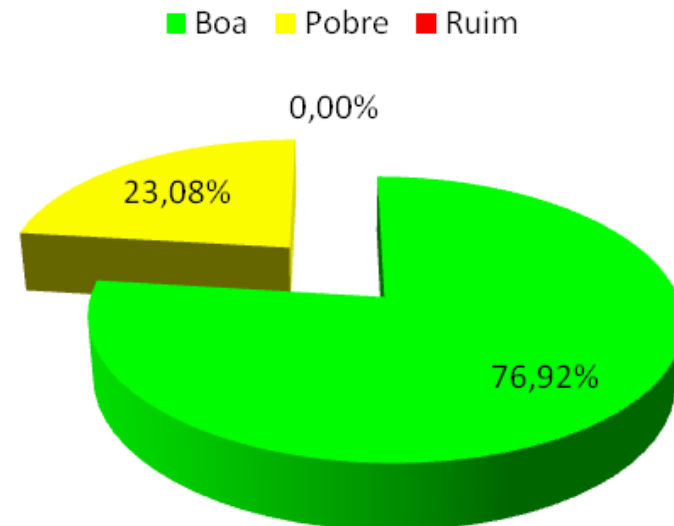

* 13 Pontos

OBS: Os gráficos contêm todos os dados em pontos comuns de medição, para a região de teste, até 7 km do Tx.

Secretaria de Comunicação Eletrônica



UFMG

▪ *Recepção do Áudio**

DRM 4QAM

■ Sim ■ Regular ■ Não

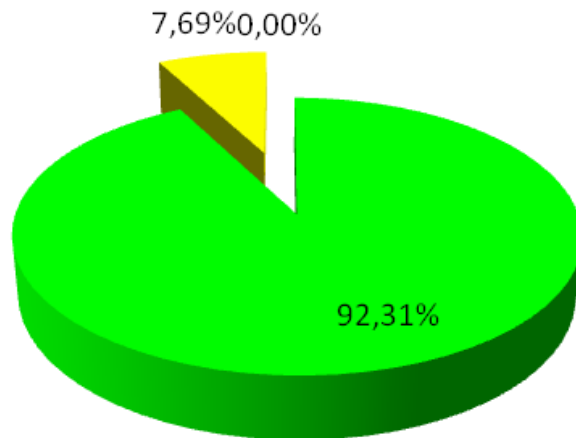

DRM 16QAM

■ Sim ■ Regular ■ Não

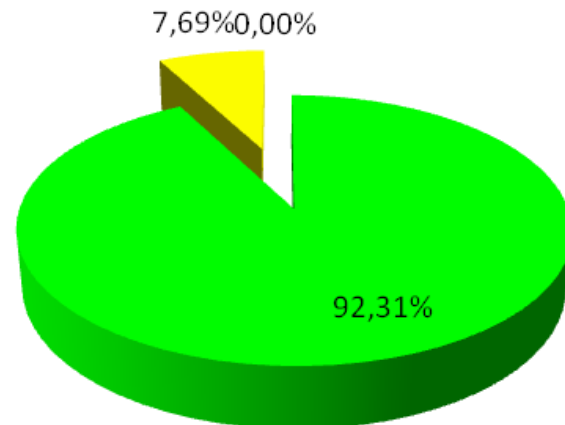

* 13 Pontos

OBS: Os gráficos contêm todos os dados em pontos comuns de medição, para a região de teste, até 7 km do Tx.

Secretaria de Comunicação Eletrônica

Emissora Comunitária

Recepção Estática e Móvel
Outdoor

Secretaria de Comunicação Eletrônica



Líder FM

HD Radio

EIRP Digital : 0,297 W

EIRP Analógico: 29,7 W

DRM

EIRP Digital: 3,5 W

EIRP Analógico: 29,7 W

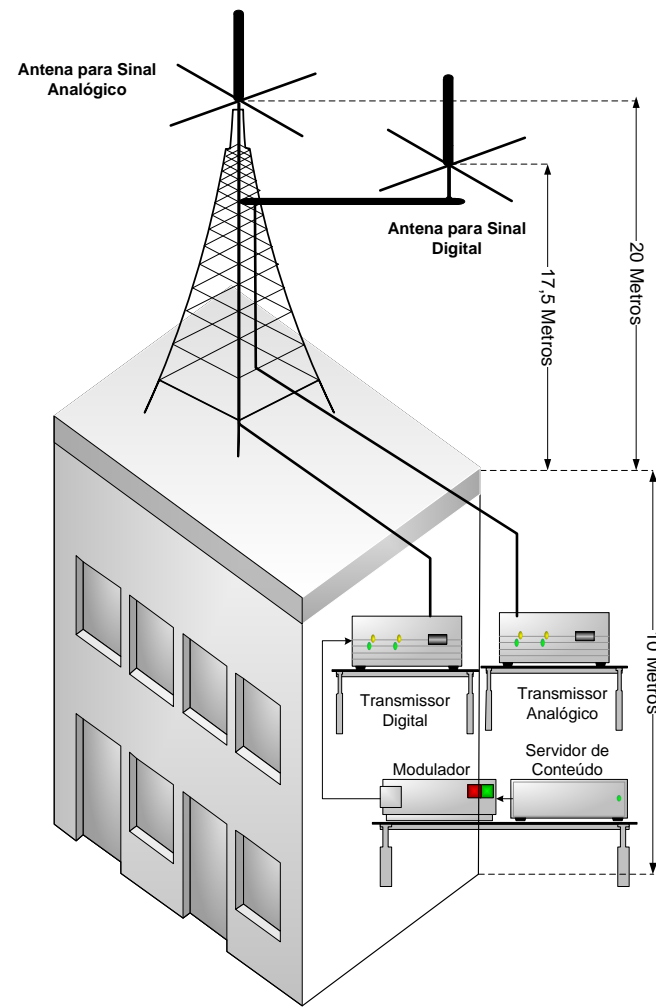
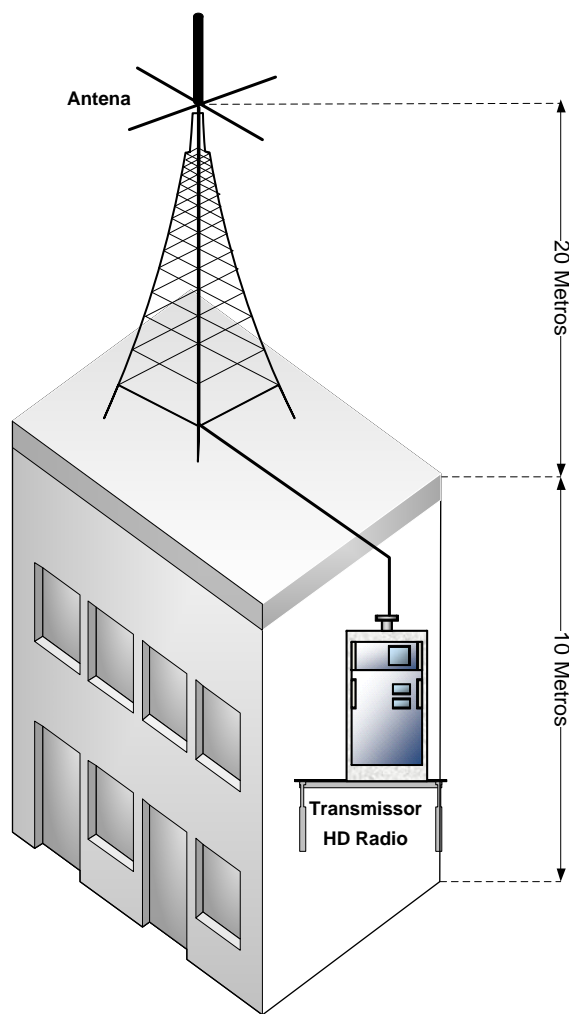

Secretaria de Comunicação Eletrônica



Líder FM

▪ *Recepção do Áudio*

HD Radio

■ Sim ■ Regular ■ Não

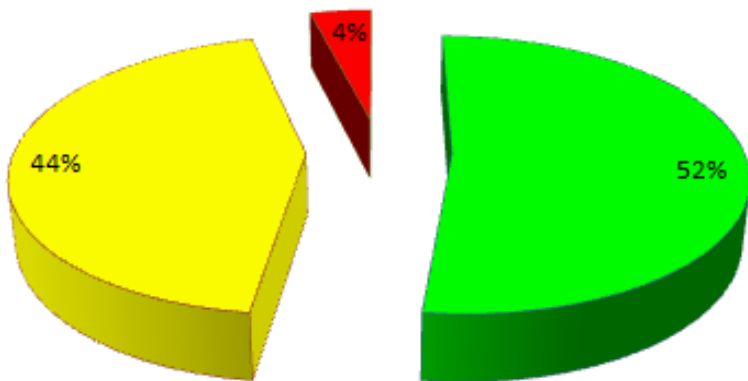

Analógico

■ Boa ■ Pobre ■ Ruim

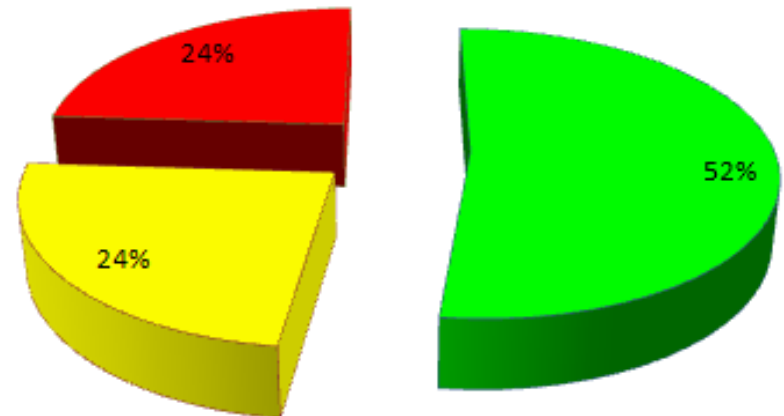

* 25 Pontos

OBS.: Os gráficos contêm todos os dados em pontos comuns de medição, para distâncias de até 1 km do Tx.



Líder FM

▪ *Recepção do Áudio*

DRM 4QAM

■ Sim ■ Regular ■ Não

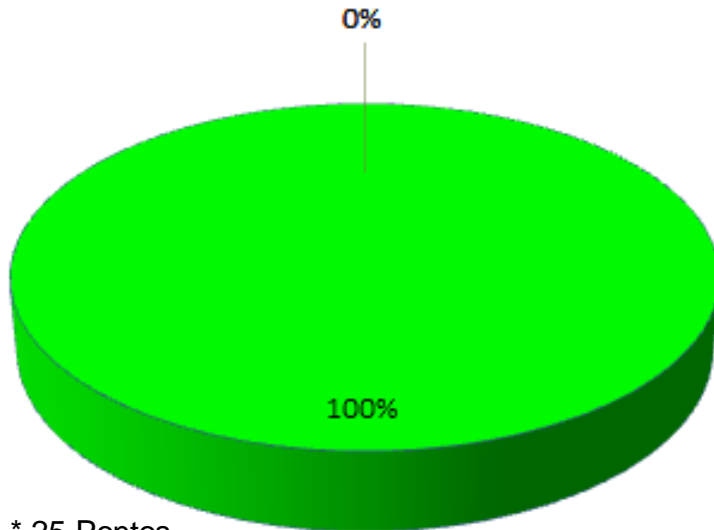

* 25 Pontos

Analógico

■ Boa ■ Pobre ■ Ruim

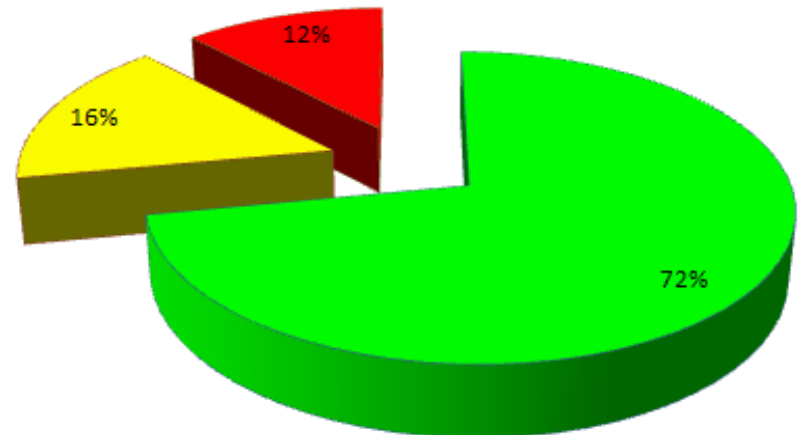



Líder FM

▪ *Recepção do Áudio*

DRM 16QAM

■ Sim ■ Regular ■ Não

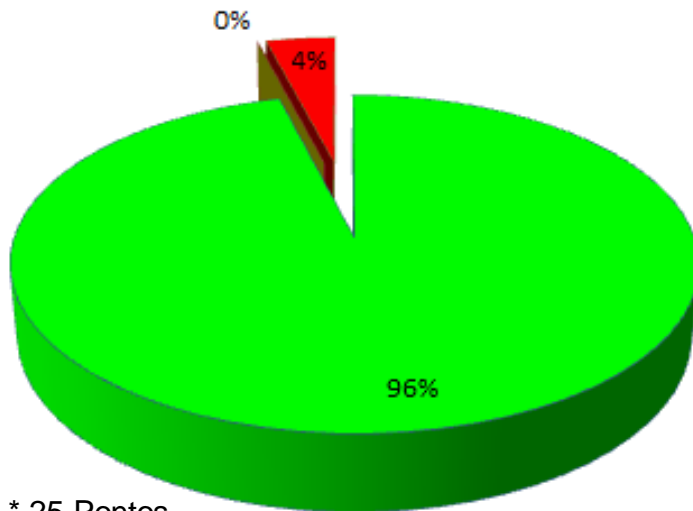

* 25 Pontos

Analógico

■ Boa ■ Pobre ■ Ruim

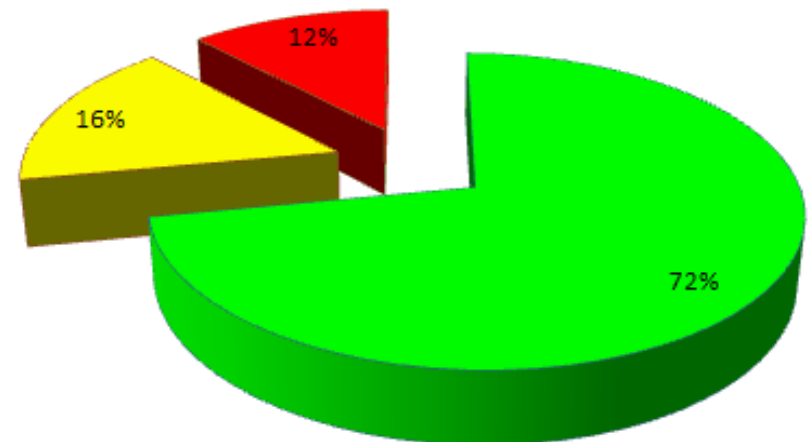



Líder FM

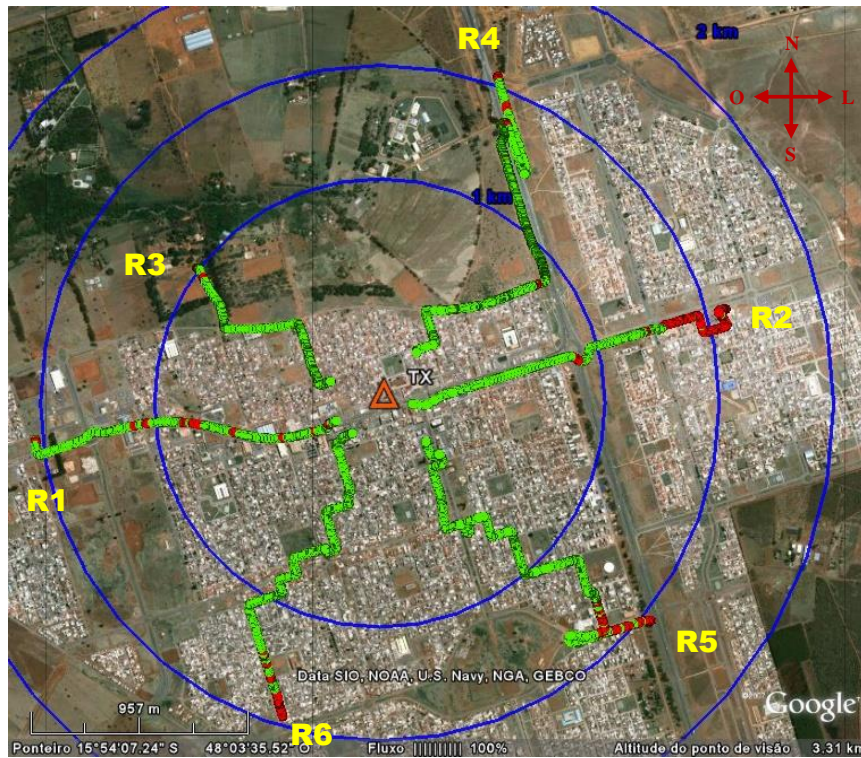

HD Radio

16QAM

4QAM

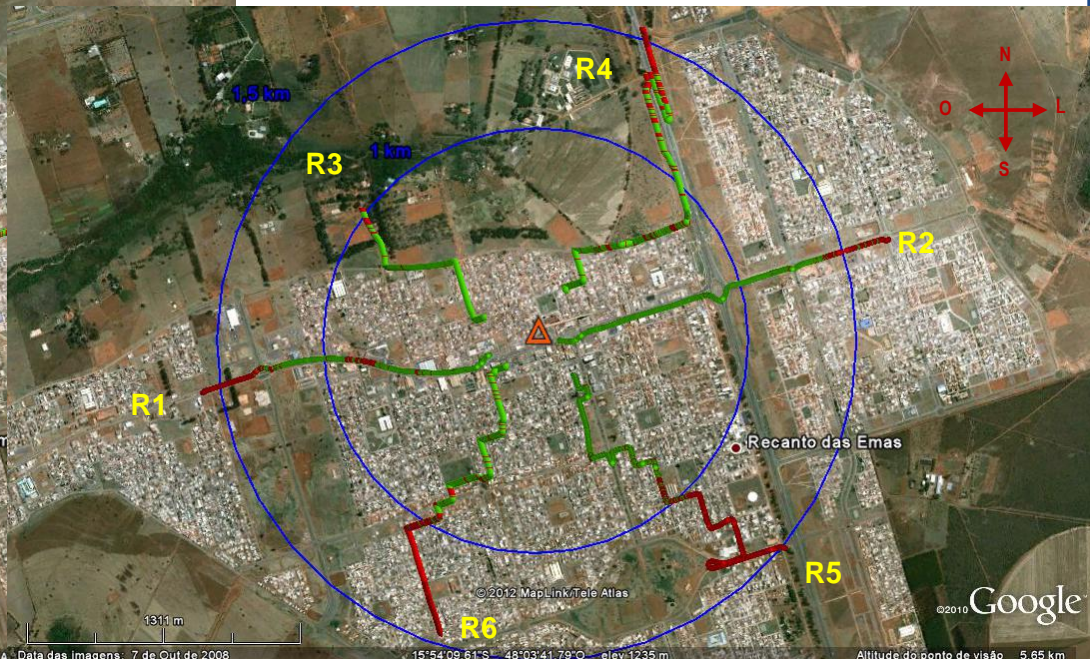
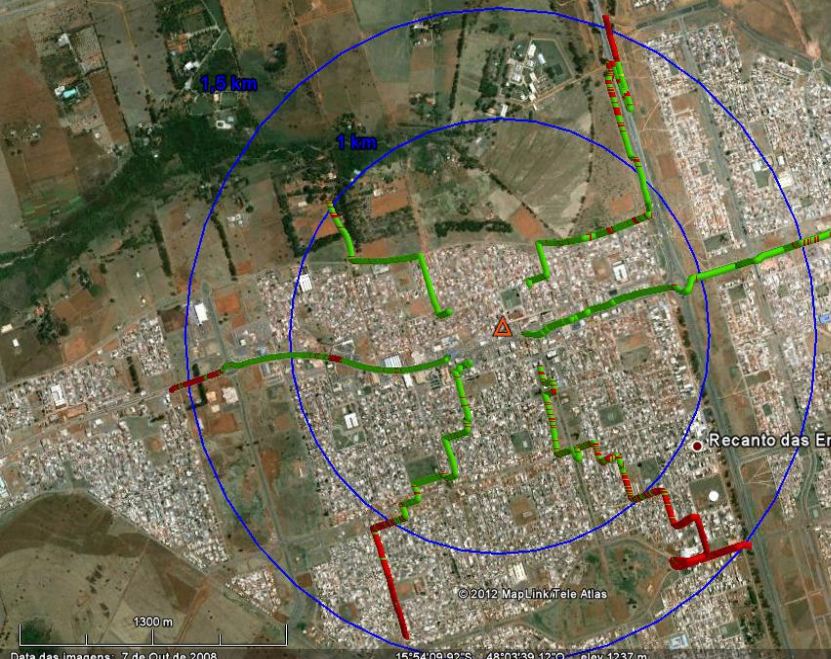



Líder FM

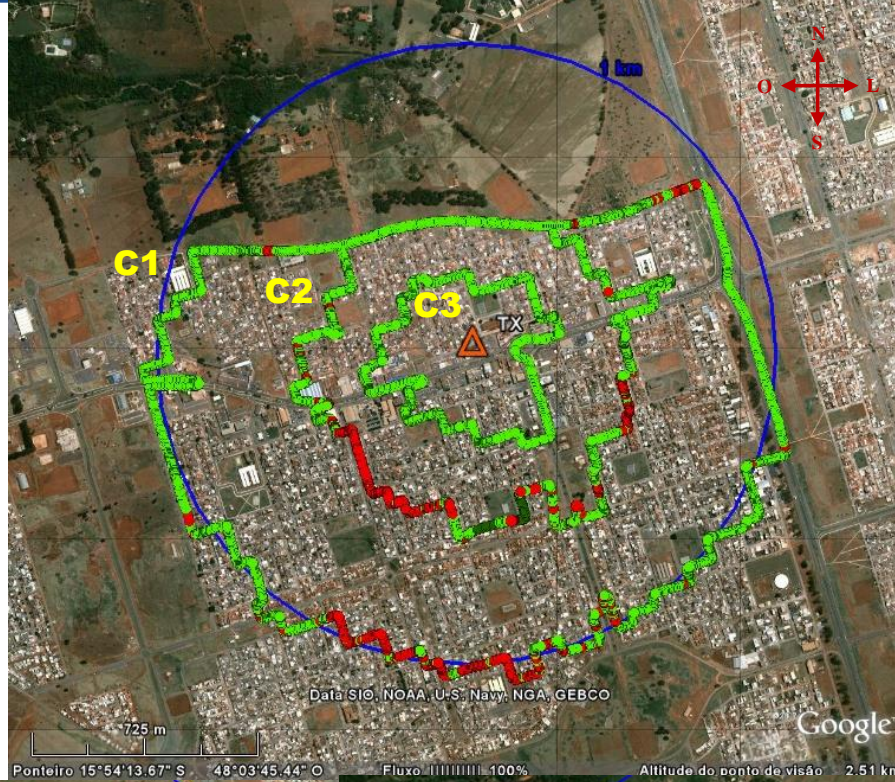

HD Radio

16QAM

4QAM



Secretaria de Comunicação Eletrônica

Emissora Comunitária

**Análise e Reflexões em
Ambientes Diversos**

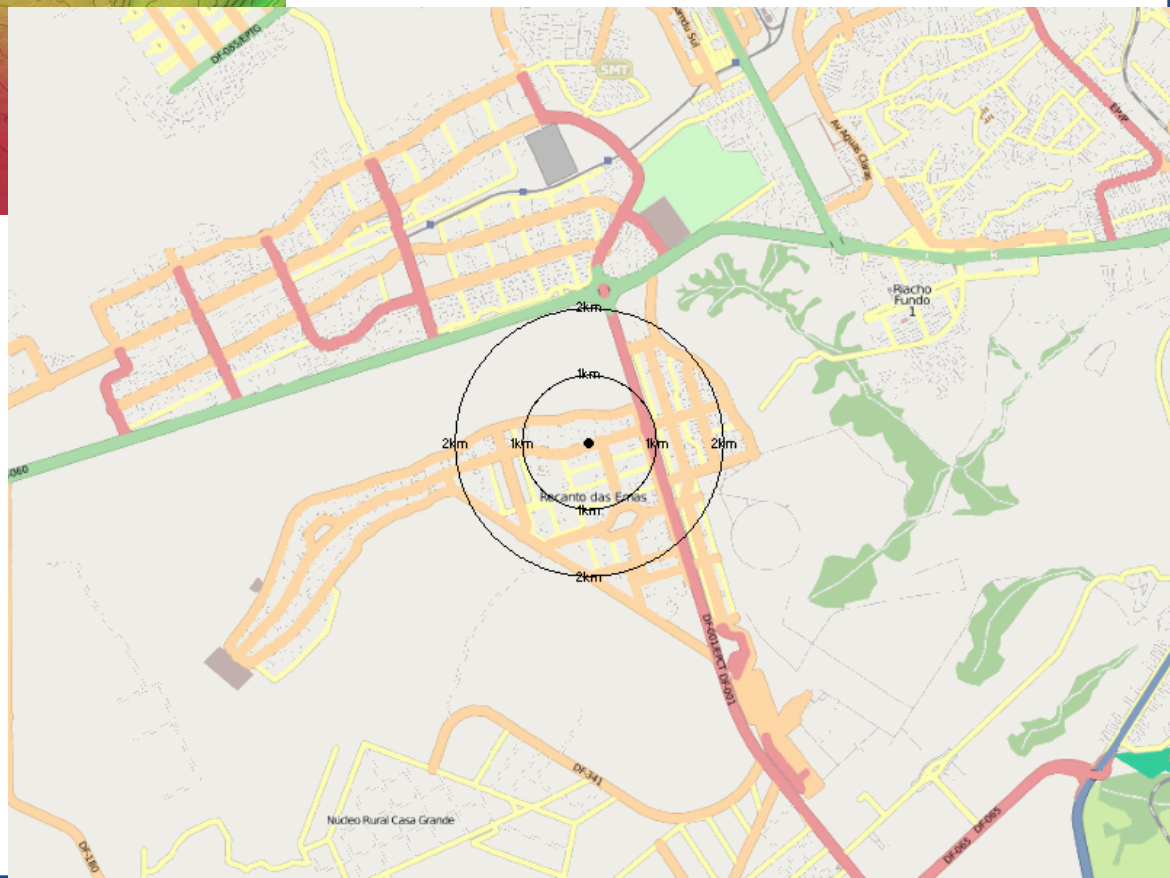
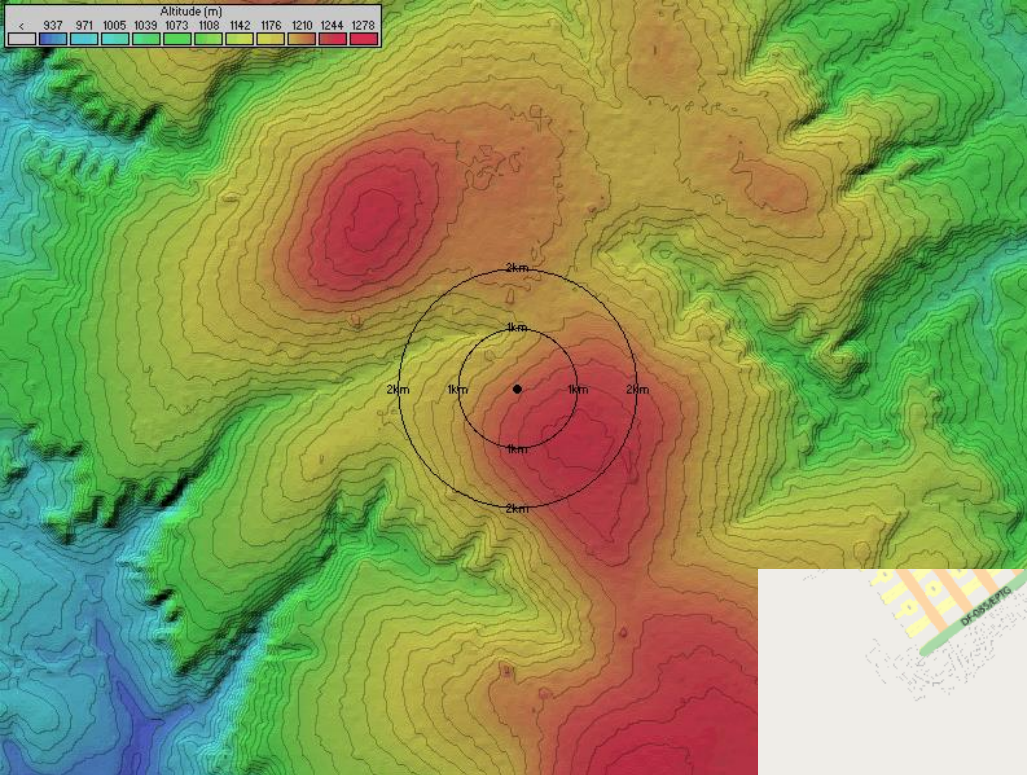



Limiares de E

Campo Elétrico Superior

Campo Elétrico Inferior

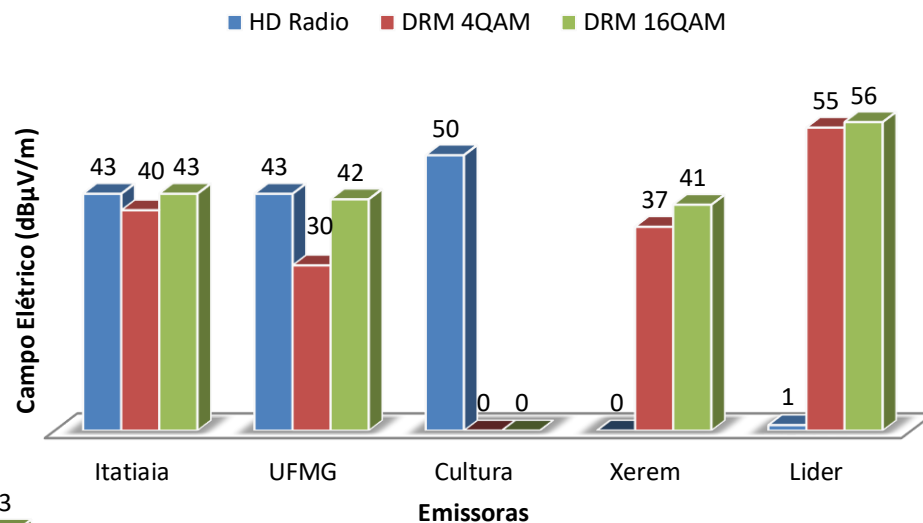
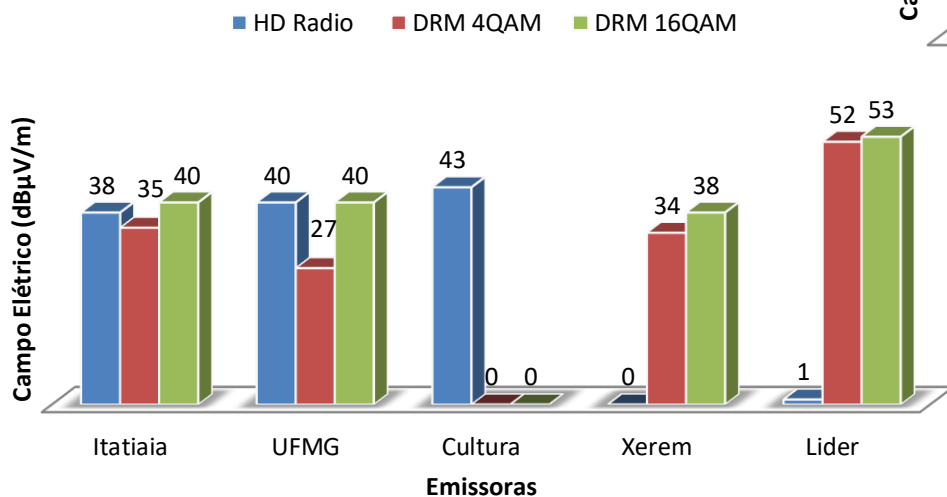

0 = Não houve medição
1 = Não foi possível definir

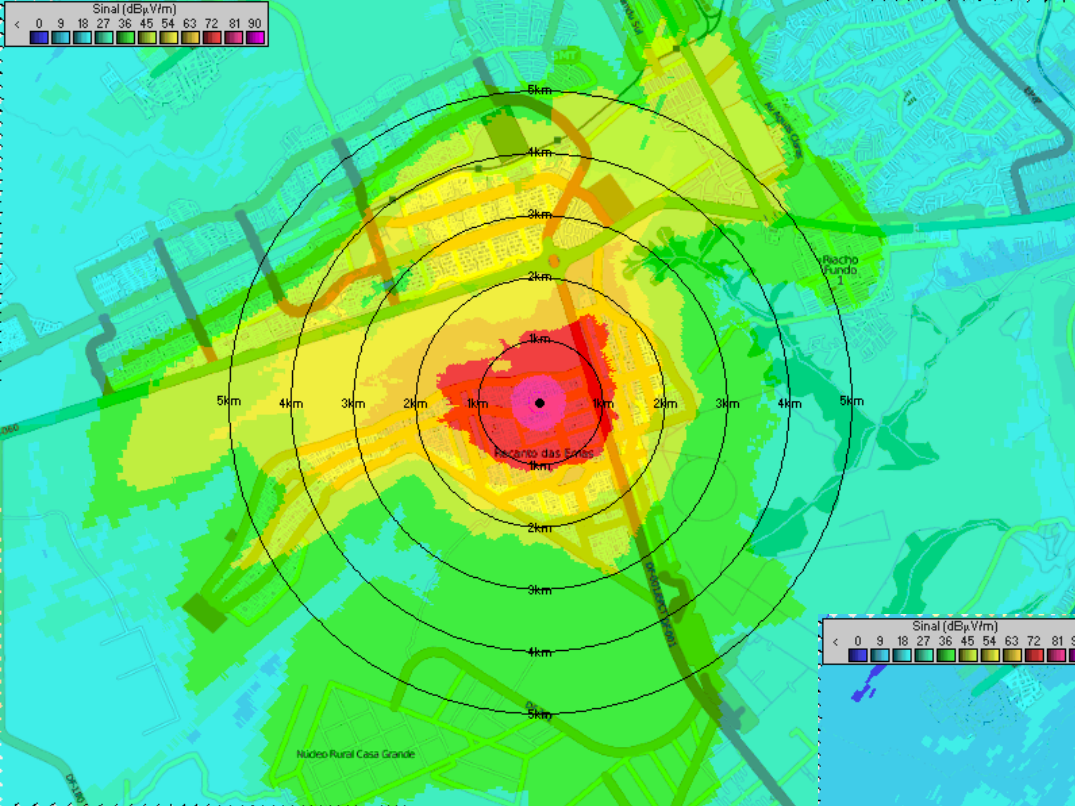

Analógico
ERP: 18,1 W

Digital



ERP: 1,81 W

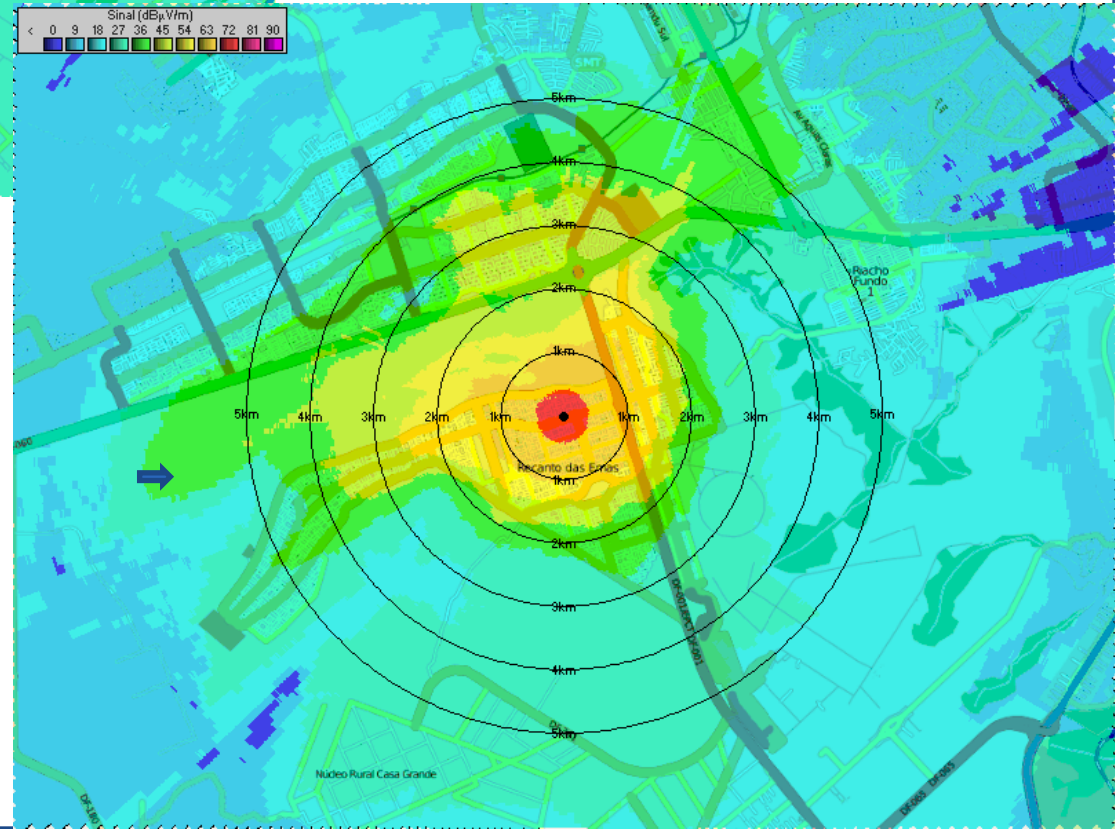

Estática - Outdoor

$$E_{(dB\mu V/m)} = (\text{Limiar}_{\text{Médio}})_{dB\mu V/m} + (\text{CorAtRx})_{dB} + (\text{Var. Outdoor})_{dB}$$

$$E_{(dB\mu V/m)} = 40 + 2 + 6 \quad E_{(dB\mu V/m)} = 48 / 58$$

Mobilidade

$$E_{(dB\mu V/m)} = (\text{Limiar}_{\text{Médio}})_{dB\mu V/m} + (\text{CorAtRx})_{dB} + (\text{Var. Outdoor})_{dB}$$

$$E_{(dB\mu V/m)} = 40 + 2 + 12 \quad E_{(dB\mu V/m)} = 54 / 64$$

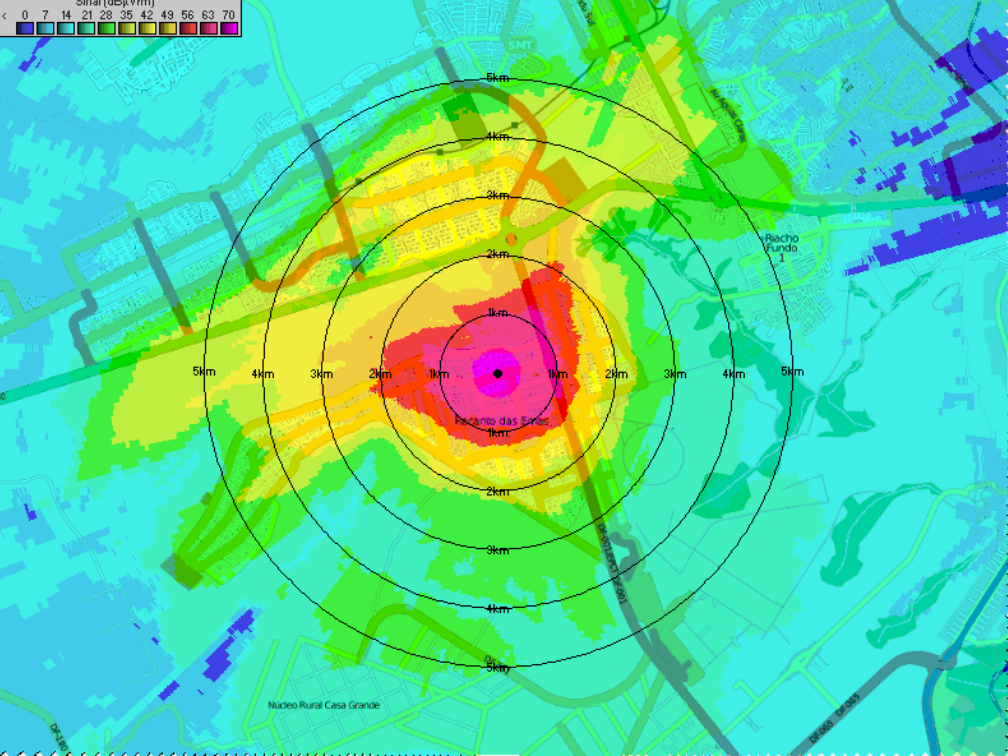

Analógico

ERP: 18,1 W



At: 12 dB

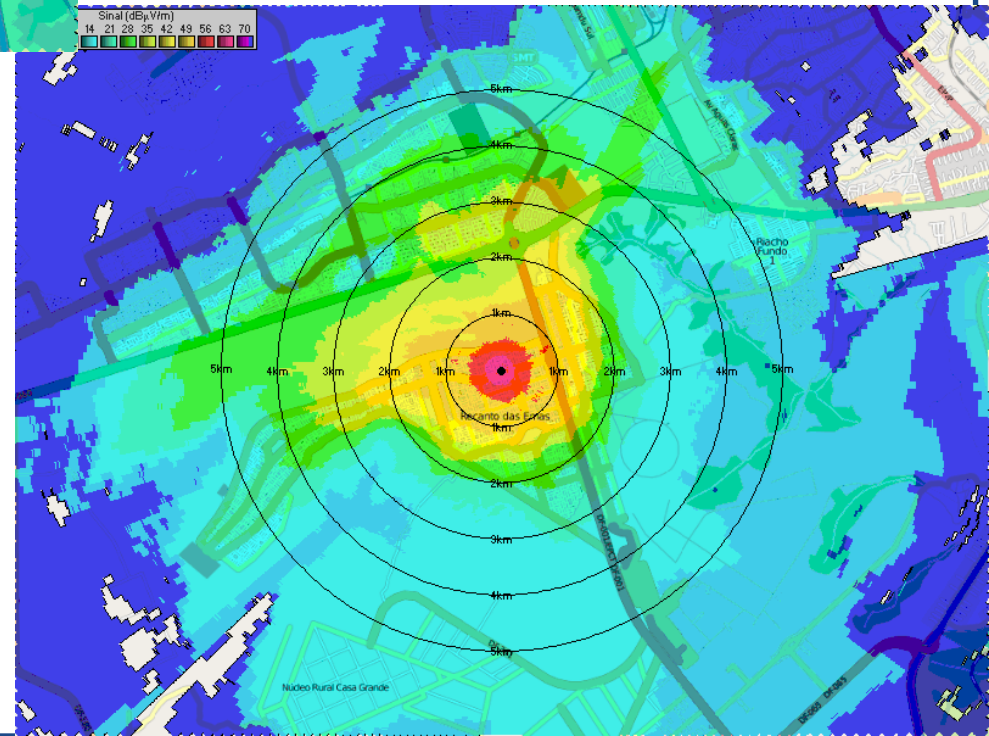

Digital

ERP: 1,81 W



ITU-R BS.1660-6: 9 dB Desvio 3 dB

Report ITU-R P.239-7: 23 dB Desvio 5,40 dB

Secretaria de Comunicação Eletrônica



Xerém FM

- *EIRP: 1,36 e 4,36 W*

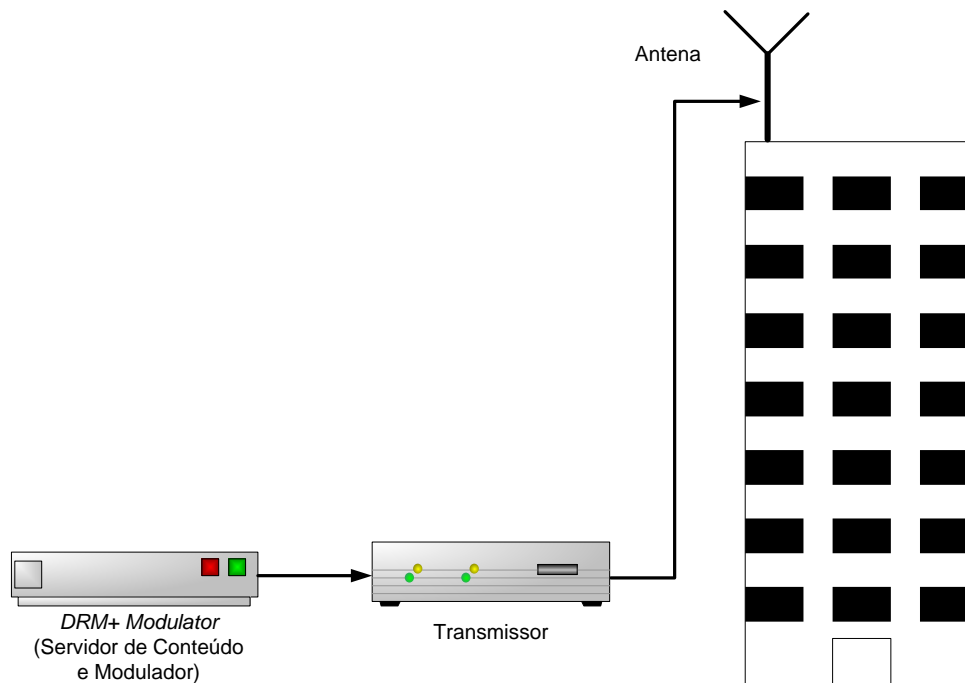

Secretaria de Comunicação Eletrônica



Xerém FM

- *EIRP: 1,36 e 4,36 W*

DRM 4QAM

■ Sim ■ Regular ■ Não

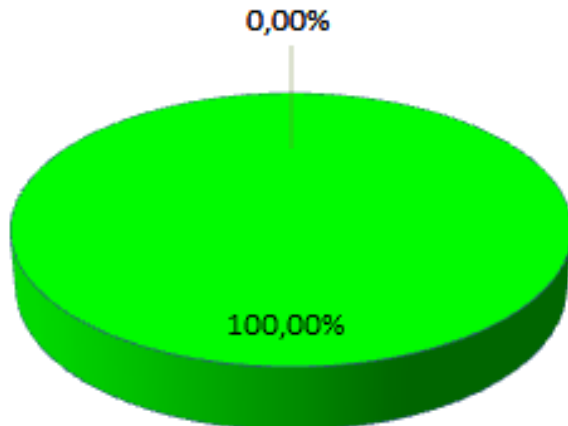

DRM 16QAM

■ Sim ■ Regular ■ Não

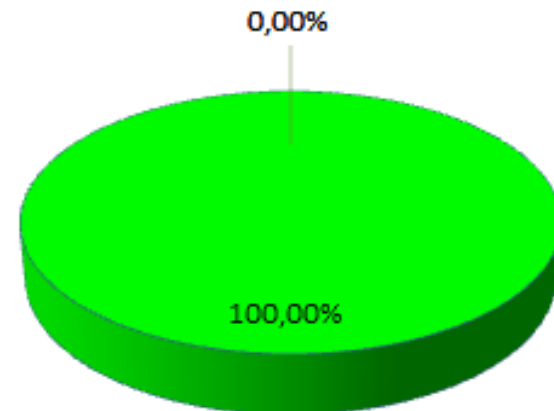

Secretaria de Comunicação Eletrônica



Xerém FM

- *EIRP: 1,36 e 4,36 W*

DRM 4QAM

■ Sim ■ Regular ■ Não

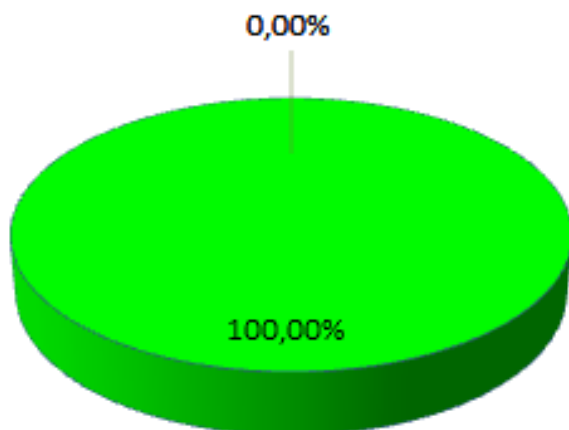

DRM 16QAM

■ Sim ■ Regular ■ Não

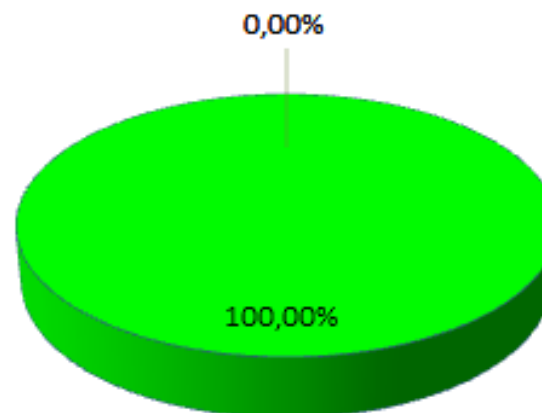

Secretaria de Comunicação Eletrônica



Xerém FM

DRM 4QAM

■ Sim ■ Regular ■ Não

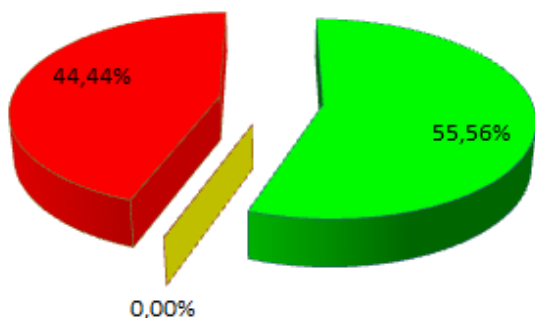

■ *EIRP: 1,36 W*

DRM 4QAM

■ Sim ■ Regular ■ Não

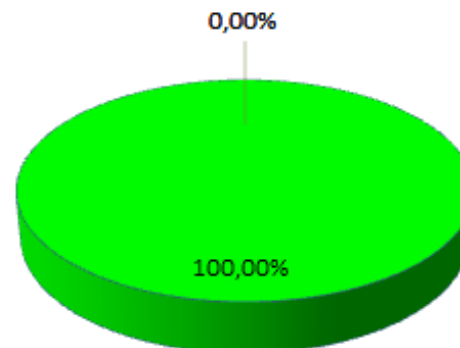

■ *EIRP: 4,36 W*

DRM 16QAM

■ Sim ■ Regular ■ Não

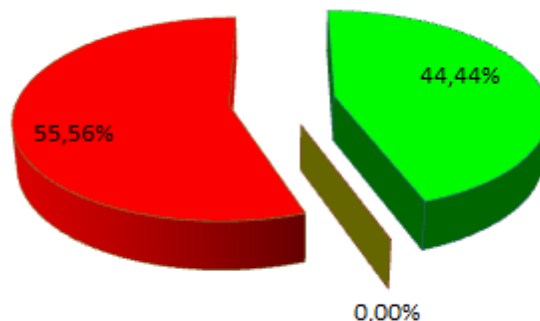

DRM 16QAM

■ Sim ■ Regular ■ Não

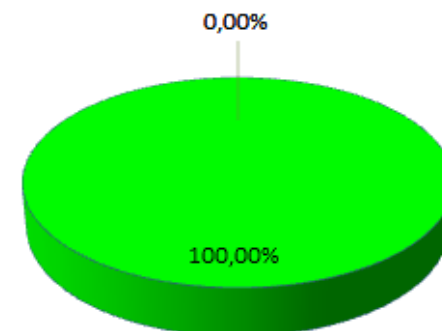

Secretaria de Comunicação Eletrônica



Xerém FM

DRM 4QAM

■ Sim ■ Regular ■ Não

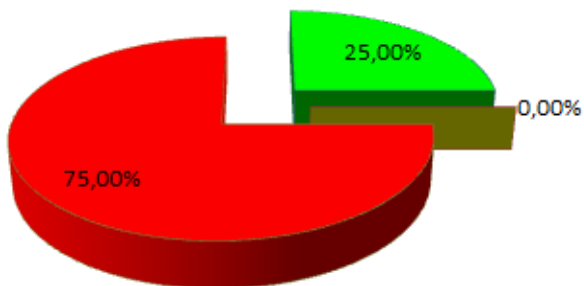

■ *EIRP: 1,36 W*

DRM 4QAM

■ Sim ■ Regular ■ Não

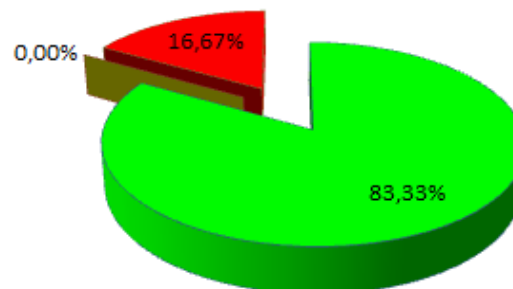

■ *EIRP: 4,36 W*

DRM 16QAM

■ Sim ■ Regular ■ Não

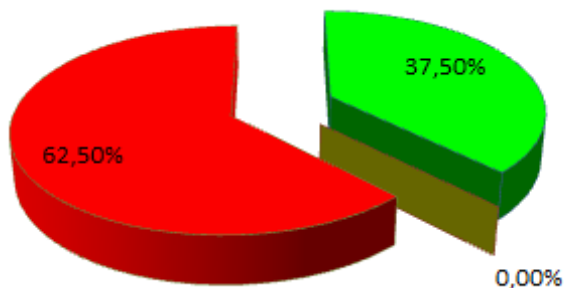

DRM 16QAM

■ Sim ■ Regular ■ Não

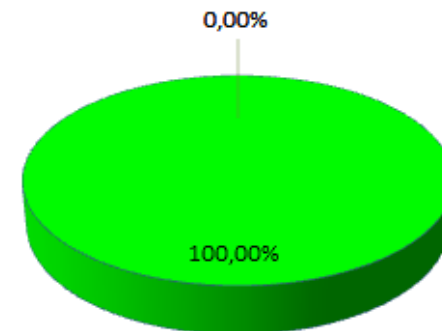

Secretaria de Comunicação Eletrônica



Xerém FM

DRM 4QAM

■ Sim ■ Regular ■ Não

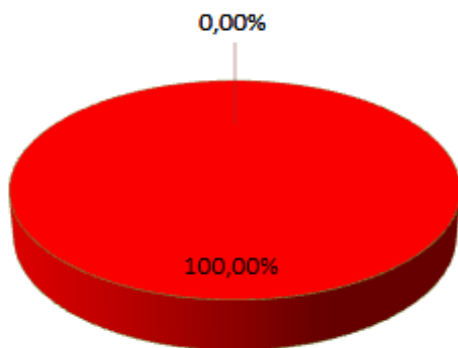

■ *EIRP: 1,36 W*

DRM 4QAM

■ Sim ■ Regular ■ Não

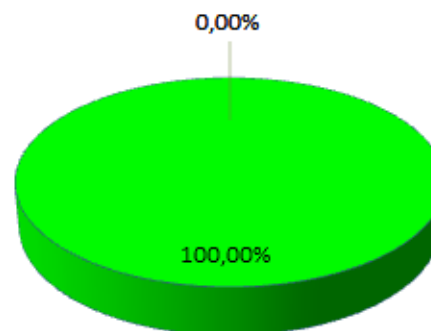

■ *EIRP: 4,36 W*

DRM 16QAM

■ Sim ■ Regular ■ Não

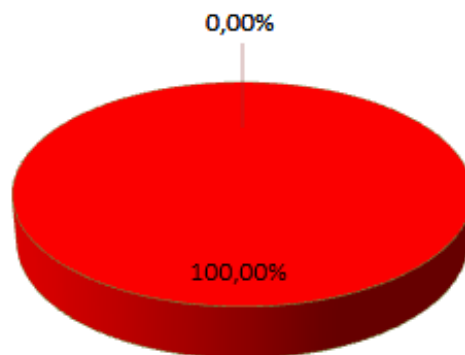

DRM 16QAM

■ Sim ■ Regular ■ Não

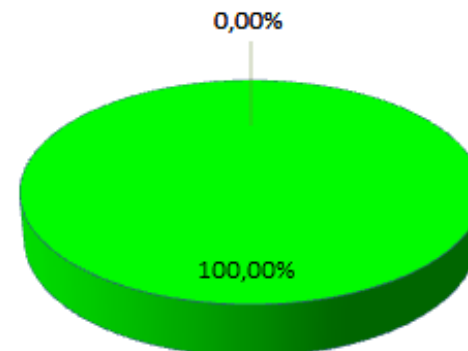

Secretaria de Comunicação Eletrônica



Xerém FM

4QAM

- EIRP: 1,36 e 4,36 W

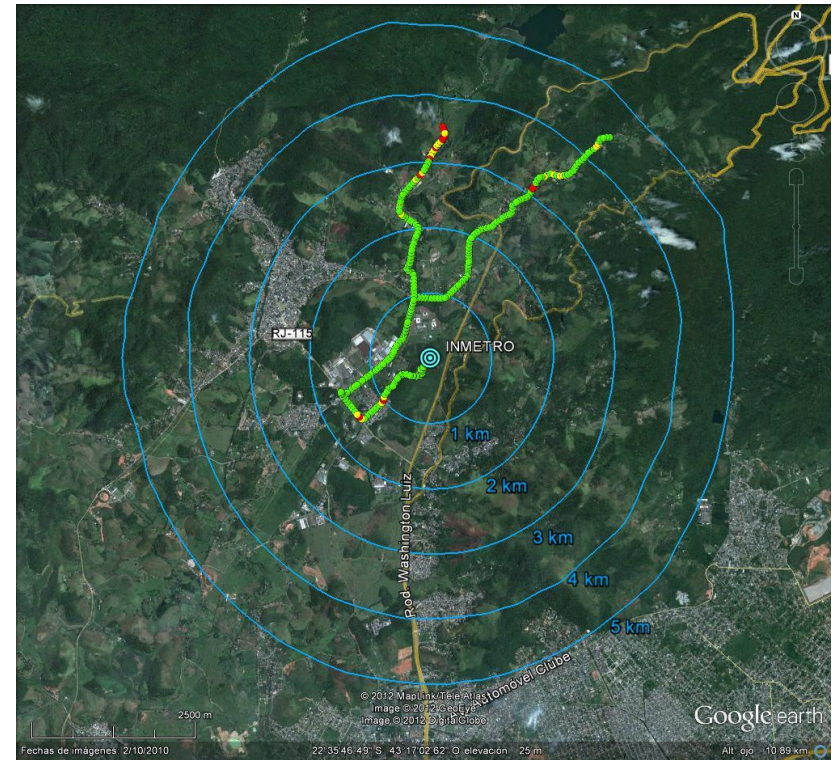
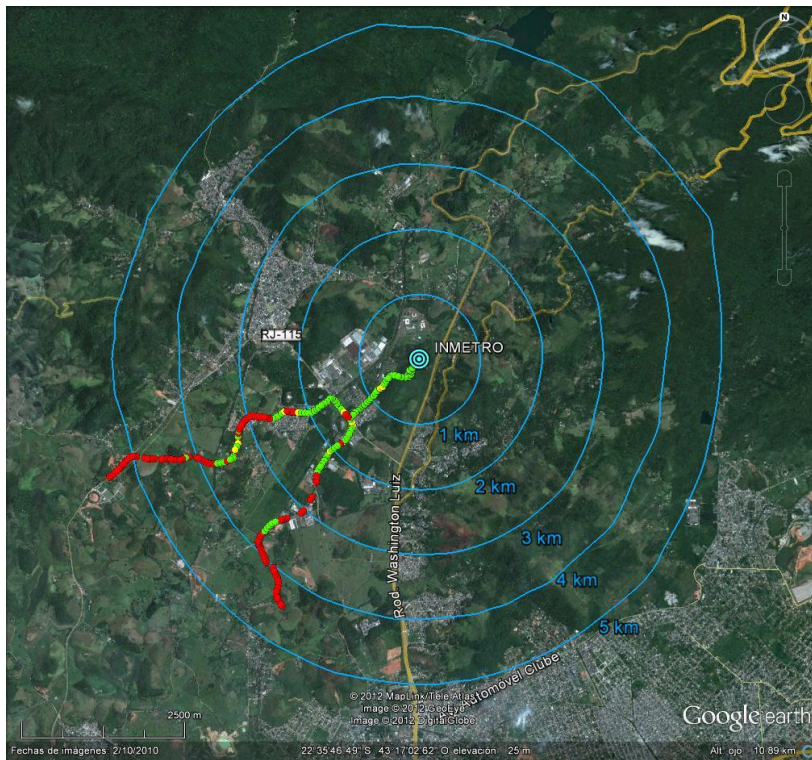

Secretaria de Comunicação Eletrônica



Xerém FM

16QAM

- *EIRP: 1,36 e 4,36 W*

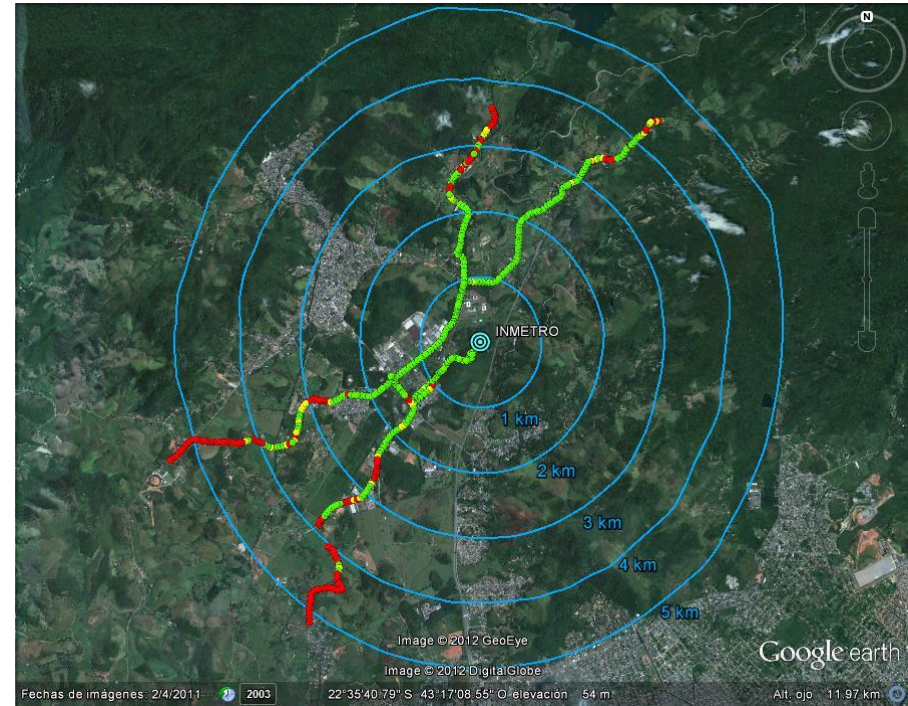
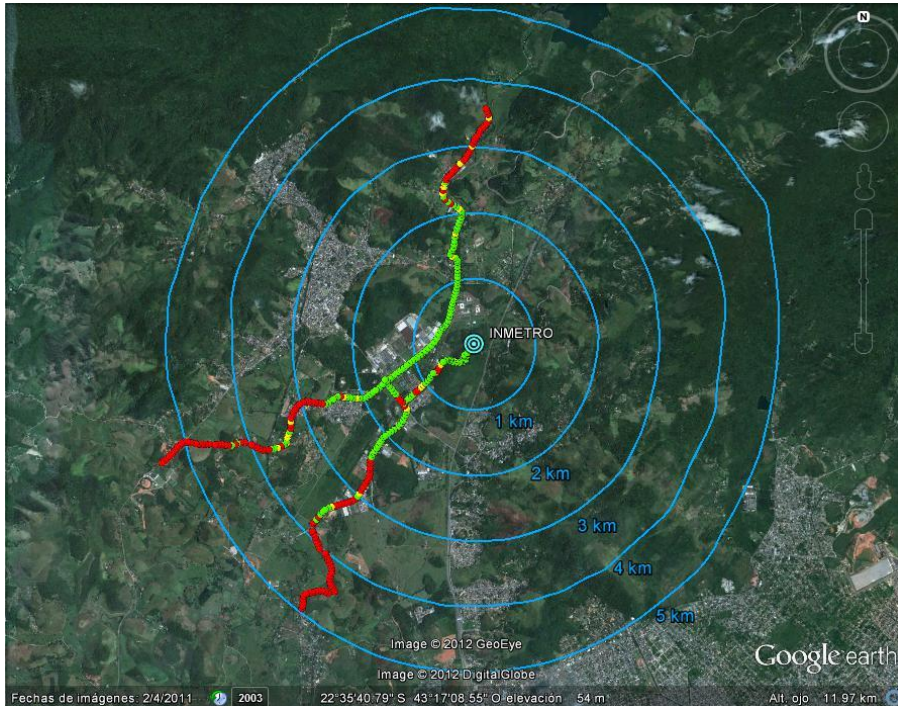

Secretaria de Comunicação Eletrônica

Emissora AM

Recepção Estática e Móvel
Outdoor

Secretaria de Comunicação Eletrônica



CBN AM

Analógico:
 Potência: 43/10 kW

HD Radio A/D: 20 dB

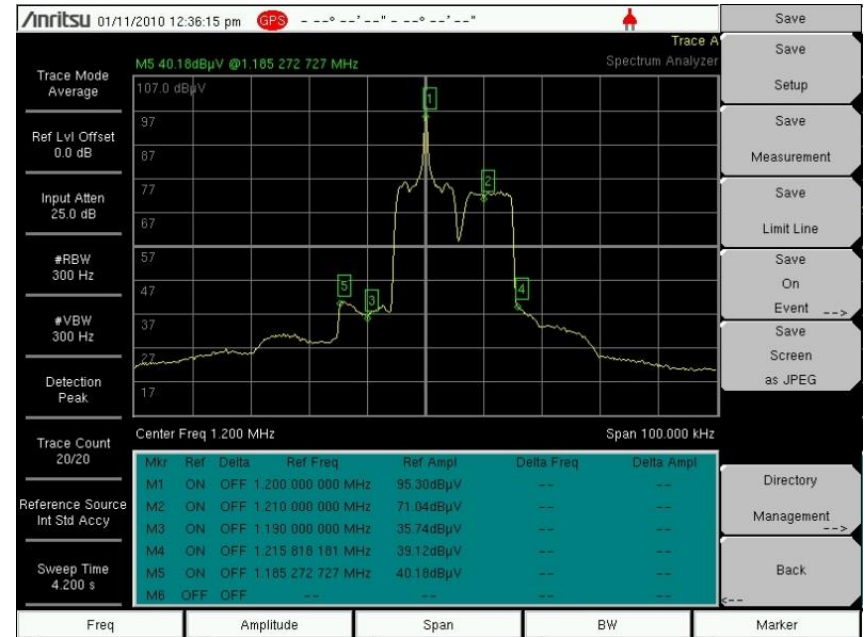
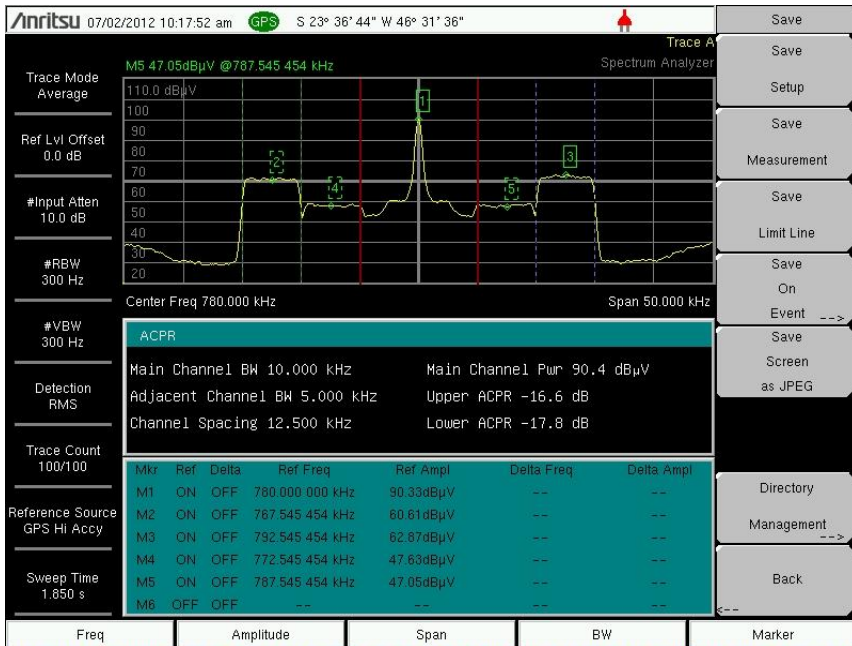



Cultura AM: Diurno

Campo Elétrico Inferior

■ HD Radio ■ DRM 16QAM ■ DRM 64QAM

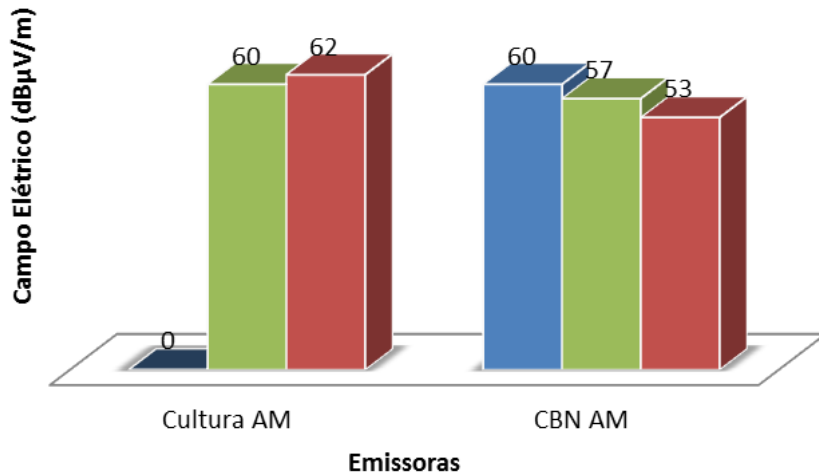

Campo Elétrico Superior

■ HD Radio ■ DRM 16QAM ■ DRM 64QAM

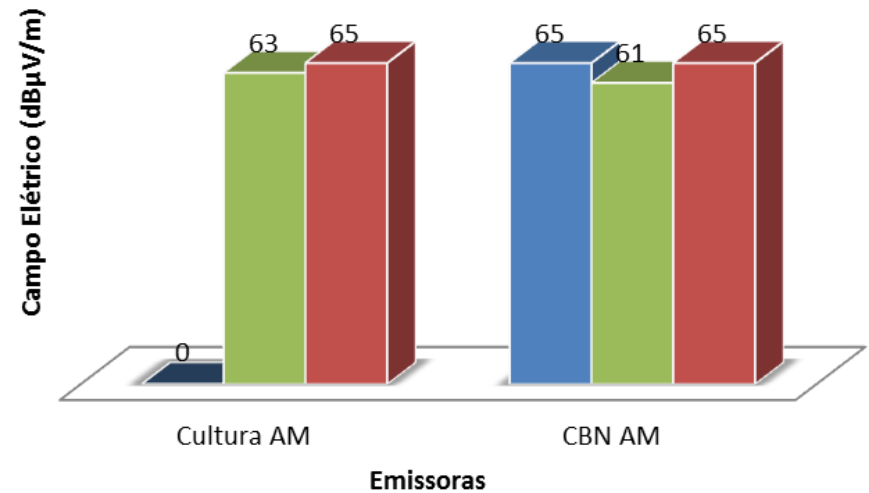



Cultura AM: Noturno

Campo Elétrico Inferior

■ HD Radio ■ DRM 16QAM ■ DRM 64QAM

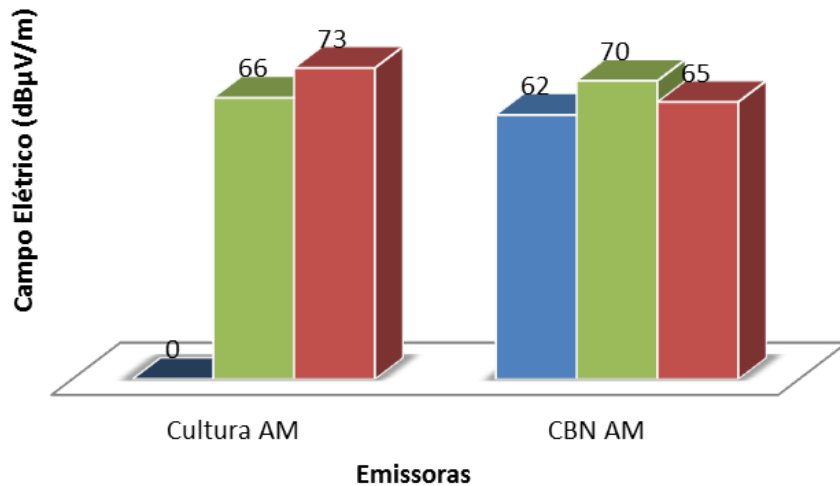

Campo Elétrico Superior

■ HD Radio ■ DRM 16QAM ■ DRM 64QAM

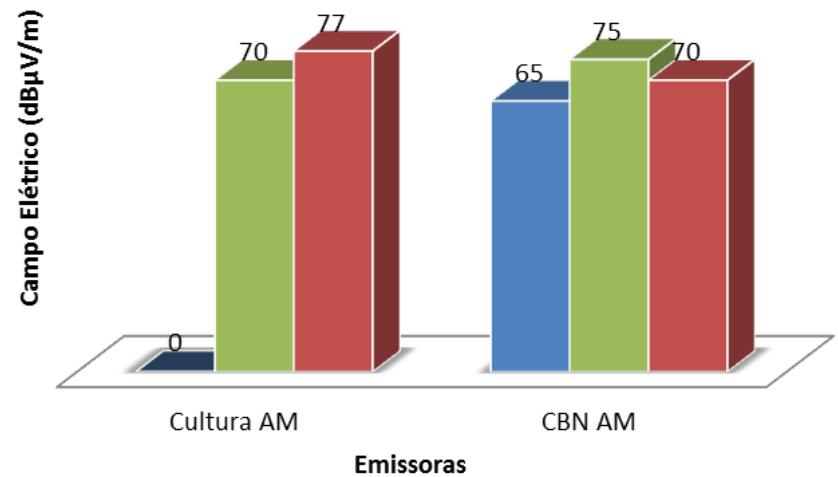



CBN AM: Diurno

- *Recepção do Áudio**

HD Radio

■ Sim ■ Regular ■ Não

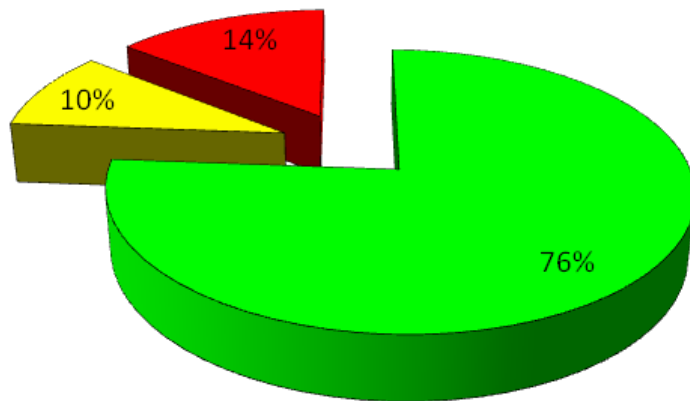

Analógico

■ Boa ■ Pobre ■ Ruim

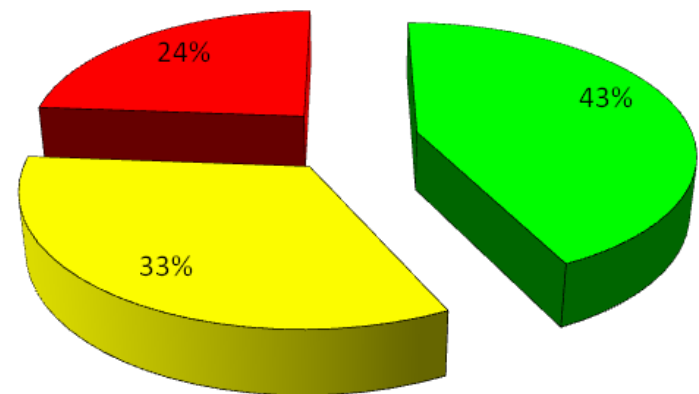

* 21 Pontos

OBS: Os gráficos contêm todos os dados em pontos comuns de medição, para toda a região de teste, até 45 km do Tx.

Secretaria de Comunicação Eletrônica



CBN AM: Diurno

- *Recepção do Áudio**

DRM 16QAM

■ Sim ■ Regular ■ Não

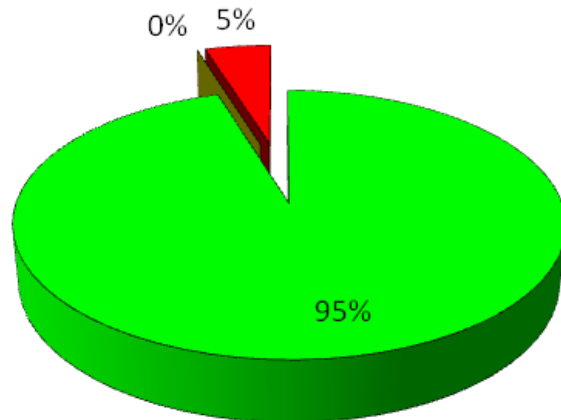

Analógico

■ Boa ■ Pobre ■ Ruim

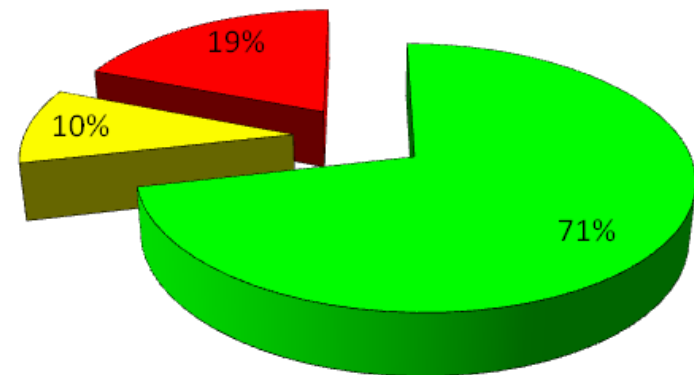

* 21 Pontos

OBS: Os gráficos contêm todos os dados em pontos comuns de medição, para toda a região de teste, até 45 km do Tx.



CBN AM: Diurno

- *Recepção do Áudio**

DRM 64QAM

■ Sim ■ Regular ■ Não

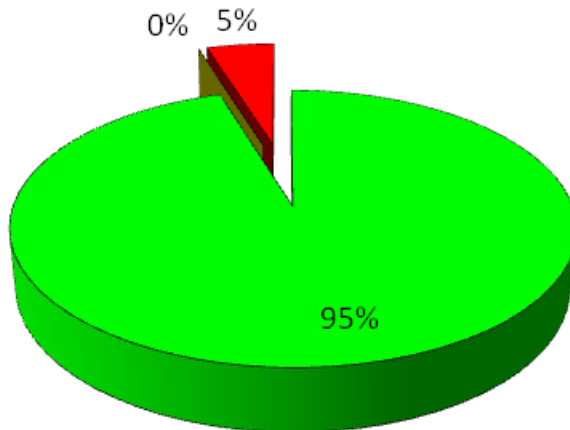

Analógico

■ Boa ■ Pobre ■ Ruim

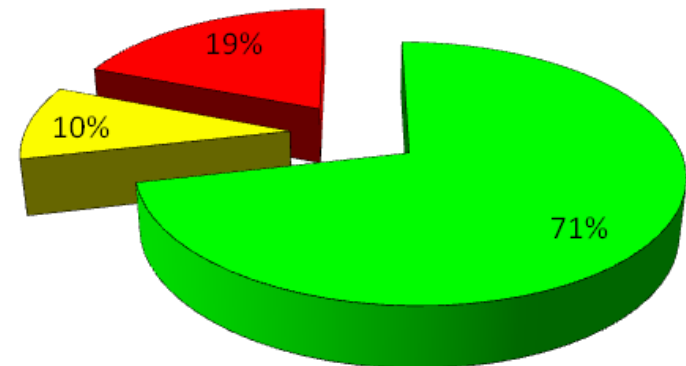

* 21 Pontos

OBS: Os gráficos contêm todos os dados em pontos comuns de medição, para toda a região de teste, até 45 km do Tx.

Secretaria de Comunicação Eletrônica



CBN AM: Diurno

- *Recepção do Áudio**

HD Radio

■ Sim ■ Regular ■ Não

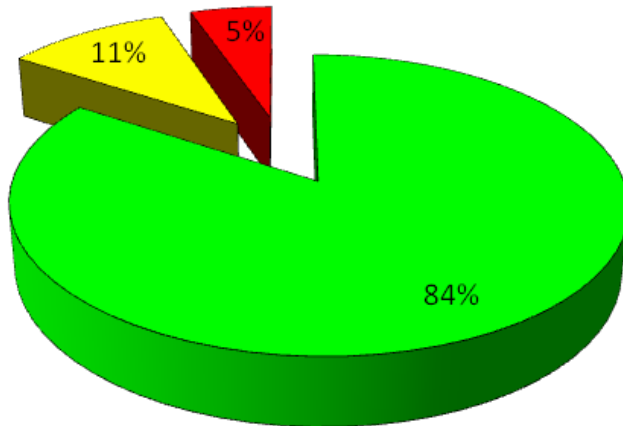

Analógico

■ Boa ■ Pobre ■ Ruim

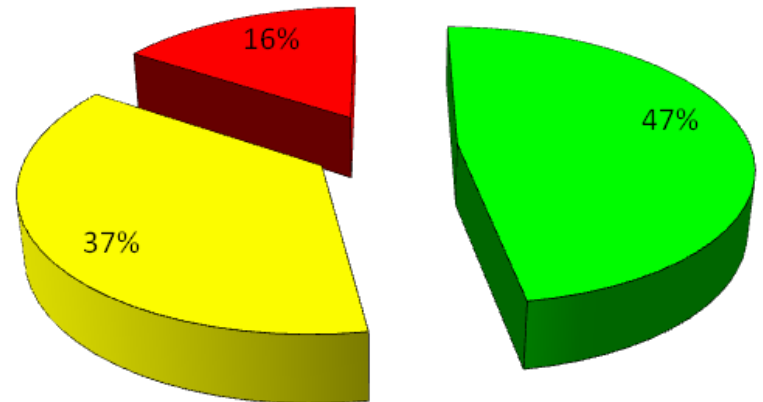

* 19 Pontos

OBS: Os gráficos contêm todos os dados em pontos comuns de medição, para a região de teste, até 18 km do Tx.



CBN AM: Diurno

- *Recepção do Áudio**

DRM 16QAM

■ Sim ■ Regular ■ Não

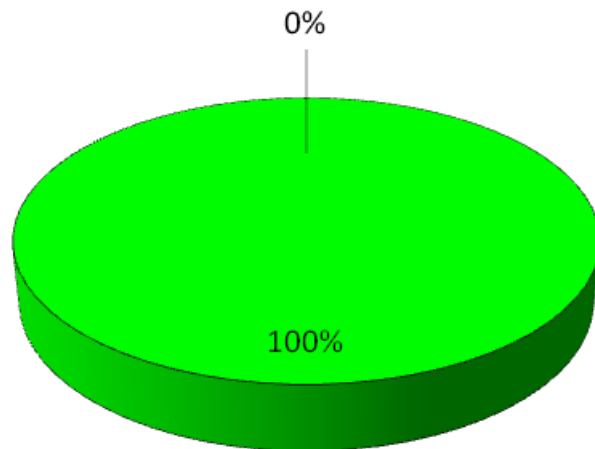

Analógico

■ Boa ■ Pobre ■ Ruim

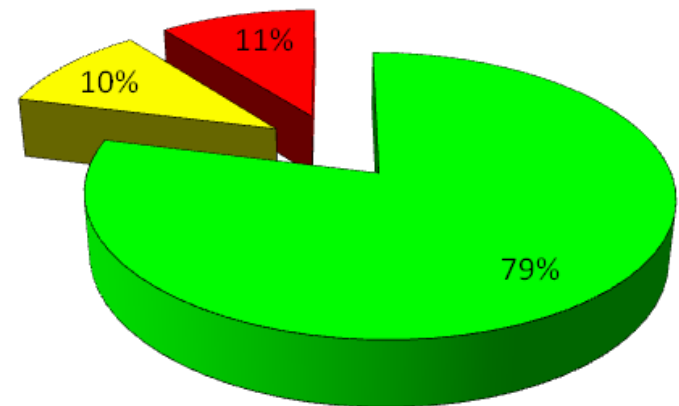

* 19 Pontos

OBS: Os gráficos contêm todos os dados em pontos comuns de medição, para a região de teste, até 18 km do Tx.



CBN AM: Diurno

- *Recepção do Áudio**

DRM 64QAM

■ Sim ■ Regular ■ Não

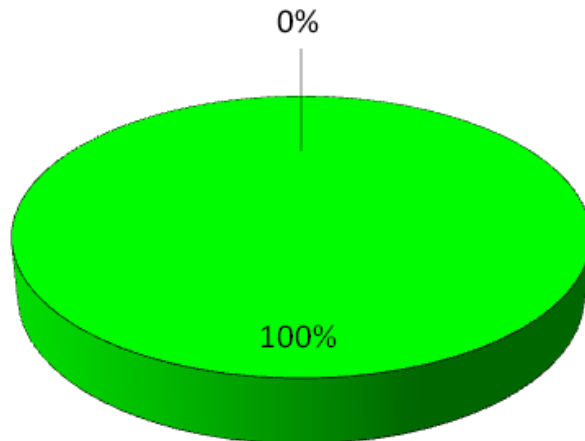

Analógico

■ Boa ■ Pobre ■ Ruim

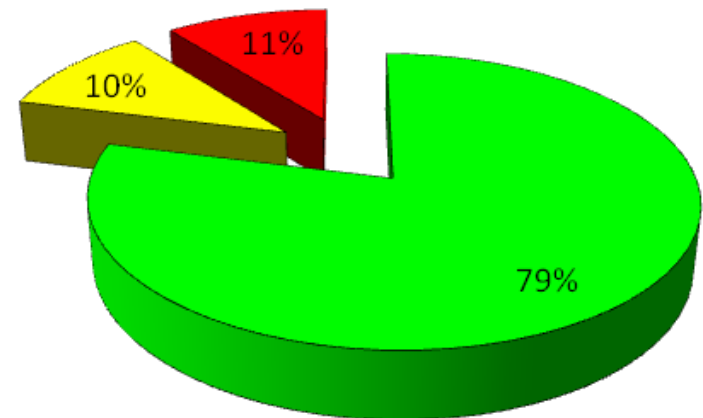

* 19 Pontos

OBS: Os gráficos contêm todos os dados em pontos comuns de medição, para a região de teste, até 18 km do Tx.



CBN AM: Noturno

- *Recepção do Áudio**

HD Radio

■ Sim ■ Regular ■ Não

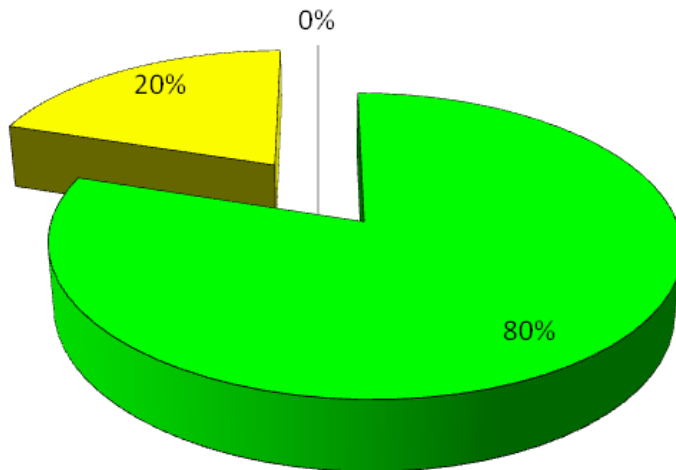

Analógico

■ Boa ■ Pobre ■ Ruim

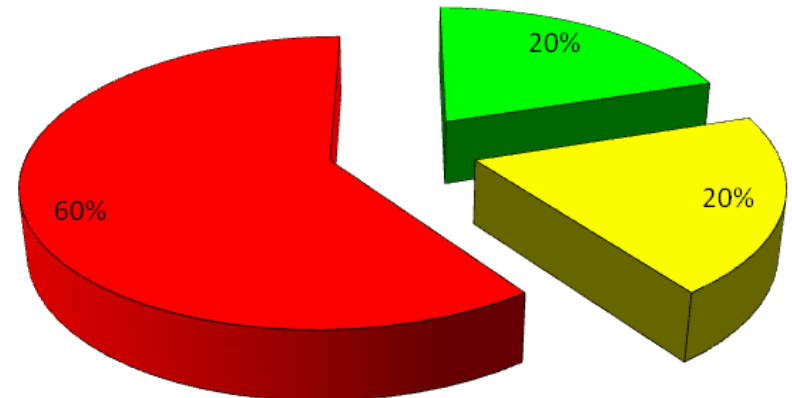

* 05 Pontos

OBS.: Os gráficos contêm todos os dados em pontos comuns de medição, para a região de teste, até 28 km do Tx.



CBN AM: Noturno

▪ *Recepção do Áudio**

DRM 16QAM

■ Sim ■ Regular ■ Não

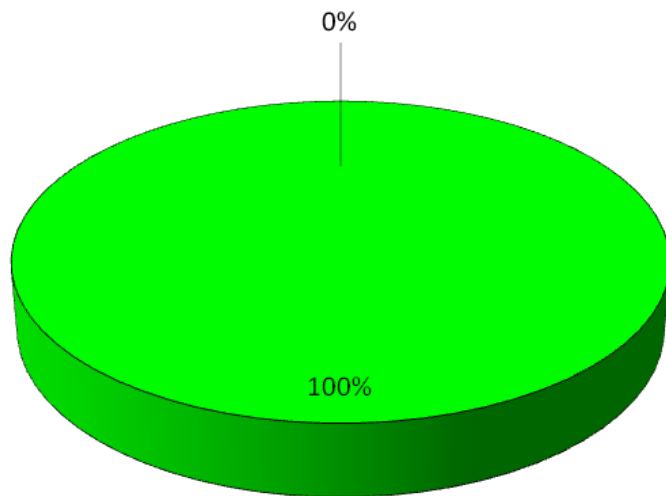

Analógico

■ Boa ■ Pobre ■ Ruim

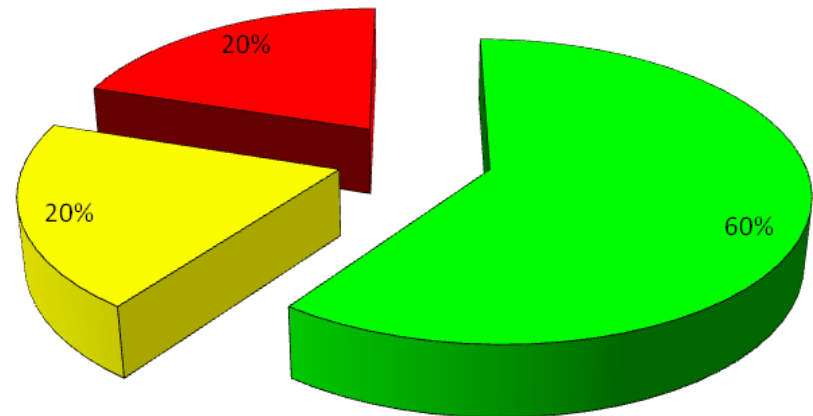

* 05 Pontos

OBS.: Os gráficos contêm todos os dados em pontos comuns de medição, para a região de teste, até 28 km do Tx.



CBN AM: Noturno

▪ *Recepção do Áudio**

DRM 64QAM

■ Sim ■ Regular ■ Não

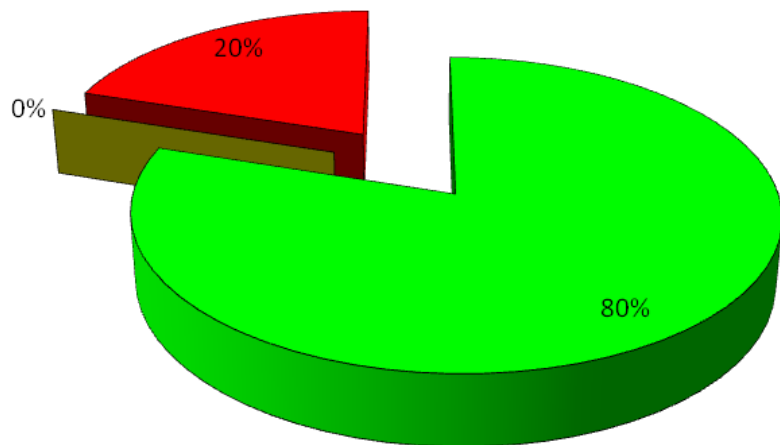

Analógico

■ Boa ■ Pobre ■ Ruim

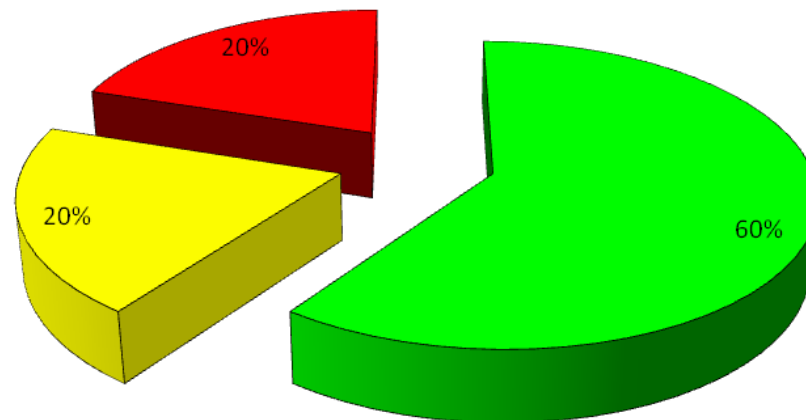

* 05 Pontos

OBS.: Os gráficos contêm todos os dados em pontos comuns de medição, para a região de teste, até 28 km do Tx.

64 QAM



HD Radio



16QAM

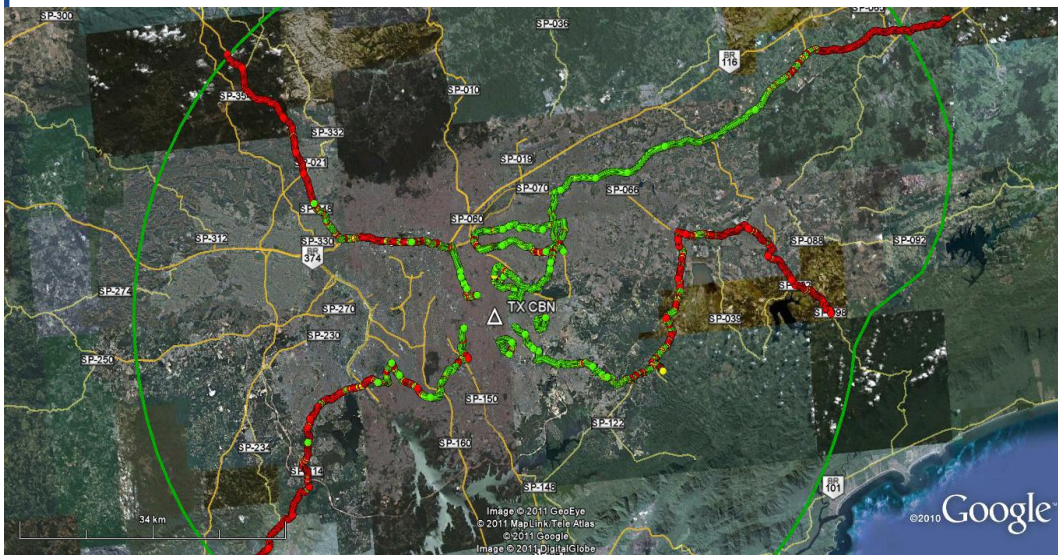

Secretaria de Comunicação Eletrônica



Cultura AM

Analógico:
Potência: 50/20 kW

Digital:
Potência: 3,15/1,26 kW

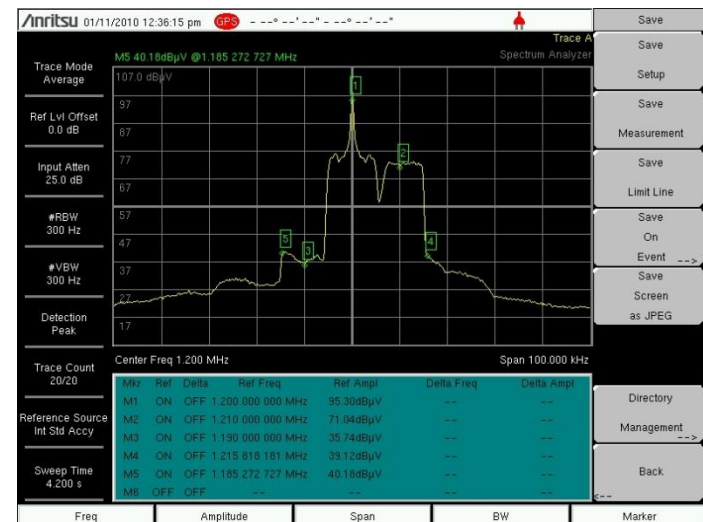
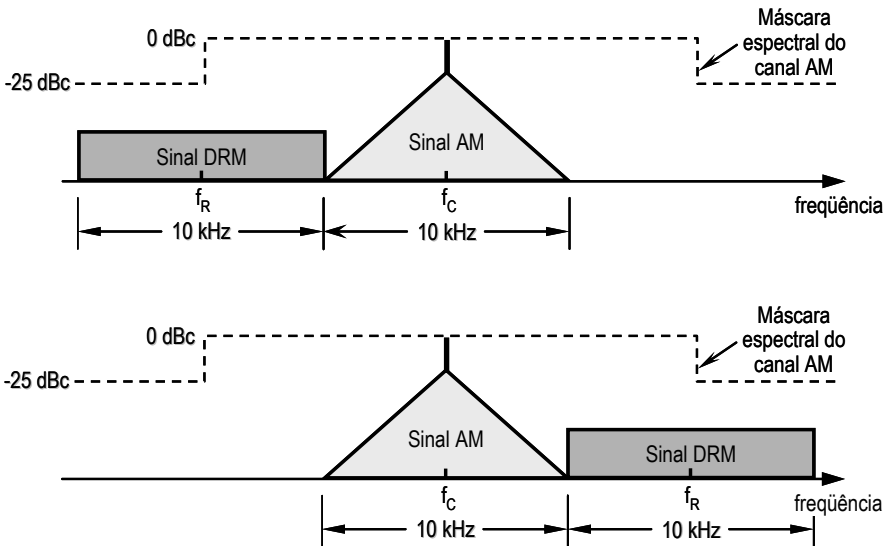
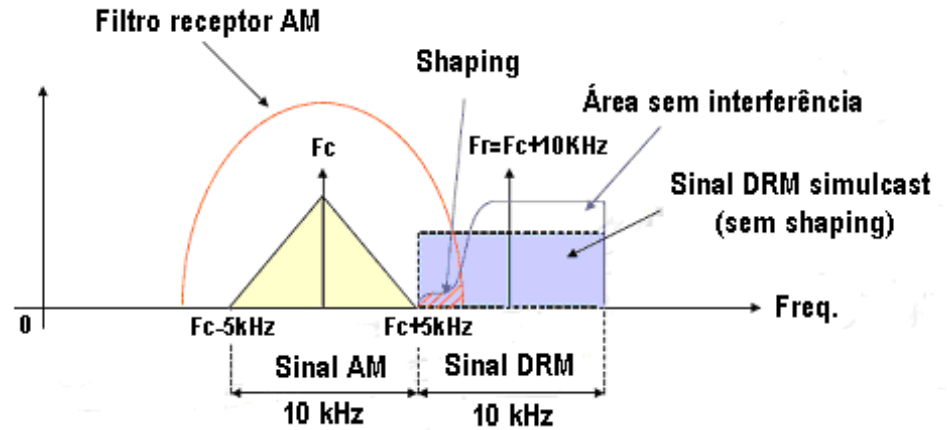



Cultura AM: Diurno

Campo Elétrico Inferior

■ HD Radio ■ DRM 16QAM ■ DRM 64QAM

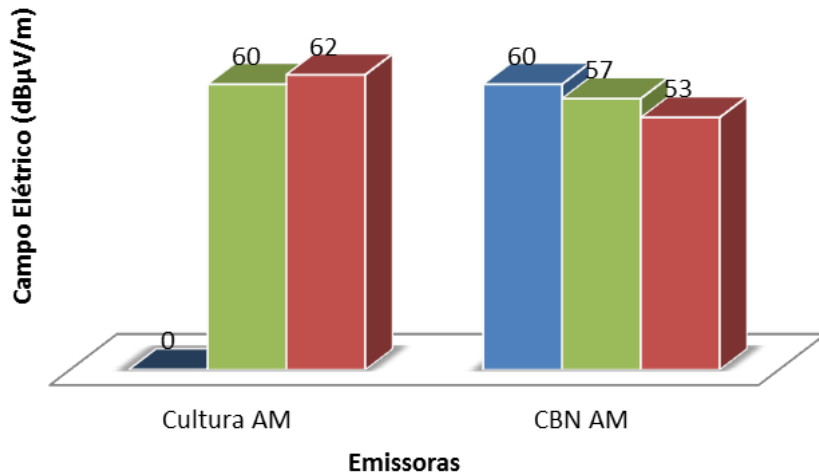

Campo Elétrico Superior

■ HD Radio ■ DRM 16QAM ■ DRM 64QAM

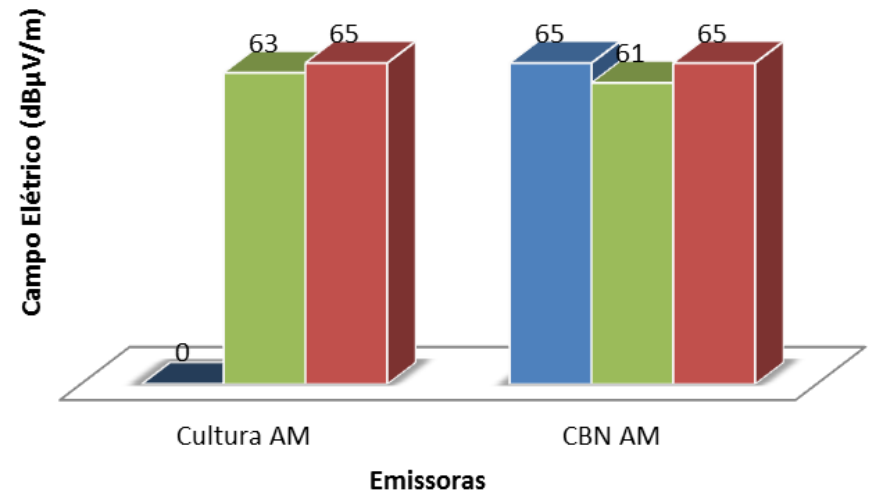



Cultura AM: Noturno

Campo Elétrico Inferior

■ HD Radio ■ DRM 16QAM ■ DRM 64QAM

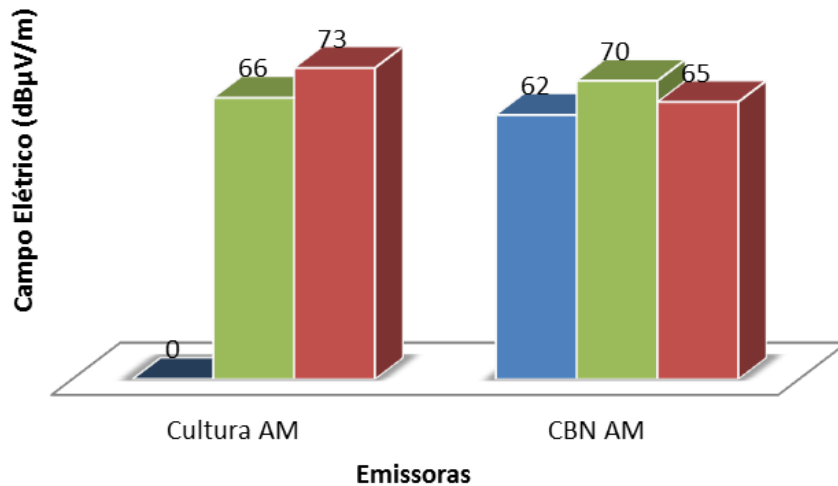

Campo Elétrico Superior

■ HD Radio ■ DRM 16QAM ■ DRM 64QAM

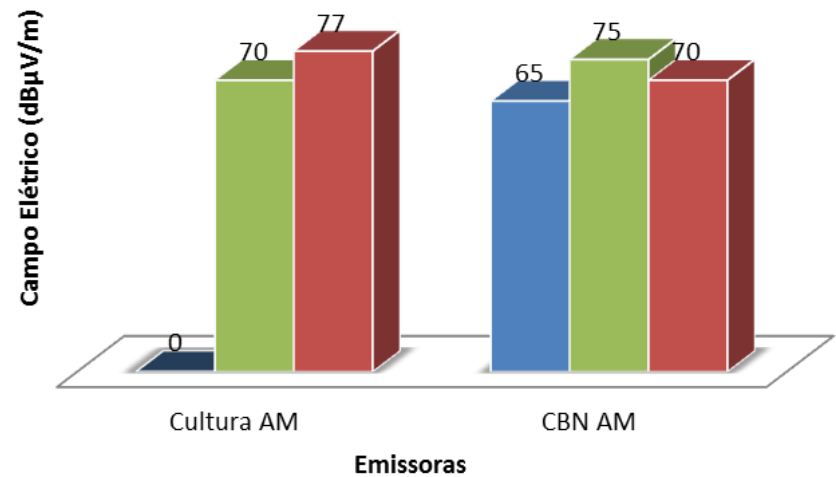

Secretaria de Comunicação Eletrônica



Cultura AM: Diurno

- *Recepção do Áudio**

DRM 16QAM

■ Sim ■ Regular ■ Não

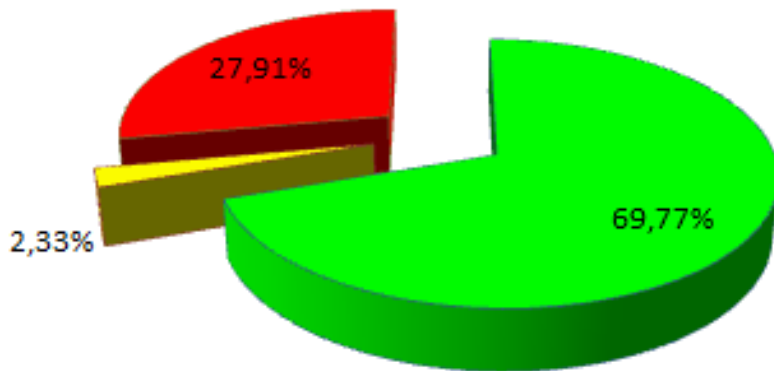

Analógico

■ Boa ■ Pobre ■ Ruim

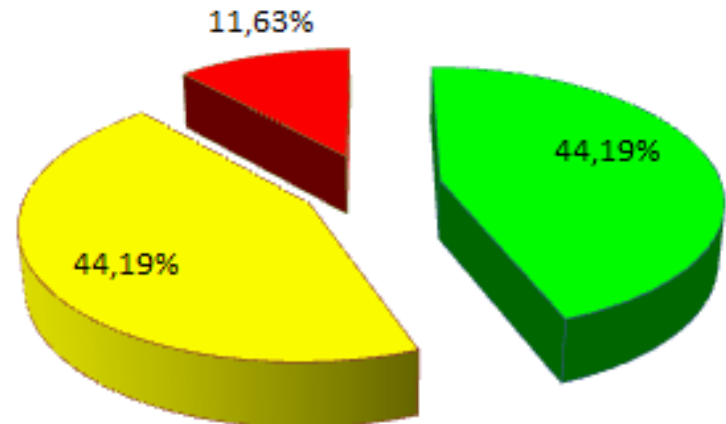

* 43 Pontos

OBS: Os gráficos contêm todos os dados em pontos comuns de medição, para toda a região de teste, até 45 km do Tx.



Cultura AM: Diurno

- *Recepção do Áudio**

DRM 64QAM

■ Sim ■ Regular ■ Não

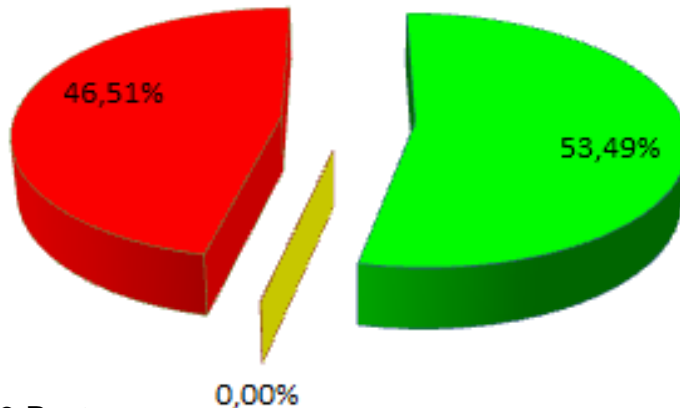

* 43 Pontos

Analógico

■ Boa ■ Pobre ■ Ruim

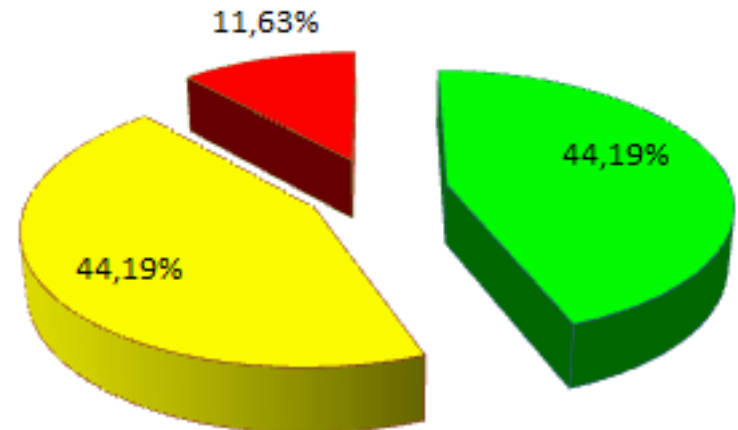



Cultura AM: Diurno

- *Recepção do Áudio**

DRM 16QAM

■ Sim ■ Regular ■ Não

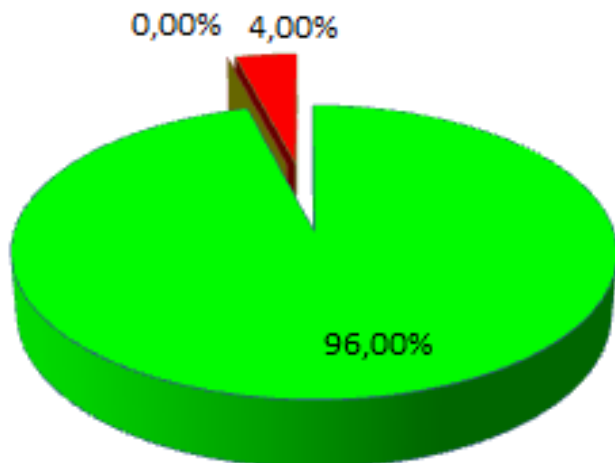

Analógico

■ Boa ■ Pobre ■ Ruim

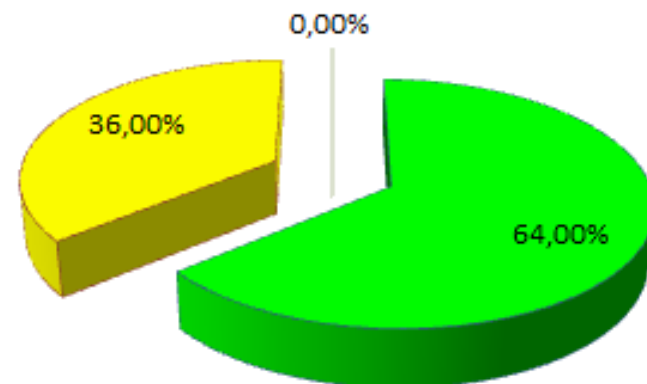

* 25 Pontos

OBS: Os gráficos contêm todos os dados em pontos comuns de medição, para região de teste, até 18 km do Tx.



Cultura AM: Diurno

- *Recepção do Áudio**

DRM 64QAM

■ Sim ■ Regular ■ Não

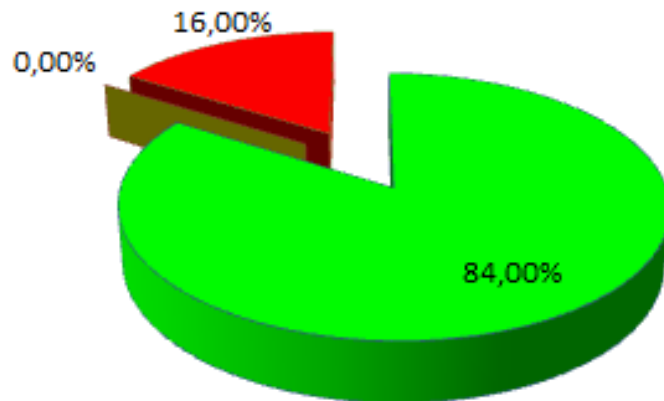

Analógico

■ Boa ■ Pobre ■ Ruim

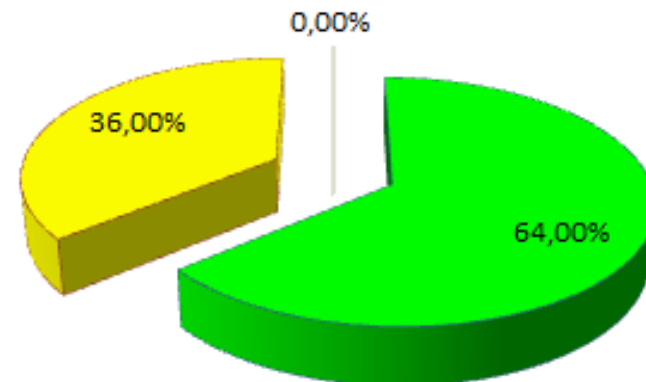

* 25 Pontos

OBS.: Os gráficos contêm todos os dados em pontos comuns de medição, para região de teste, até 18 km do Tx.



Cultura AM: Noturno

- *Recepção do Áudio**

DRM 16QAM

■ Sim ■ Regular ■ Não

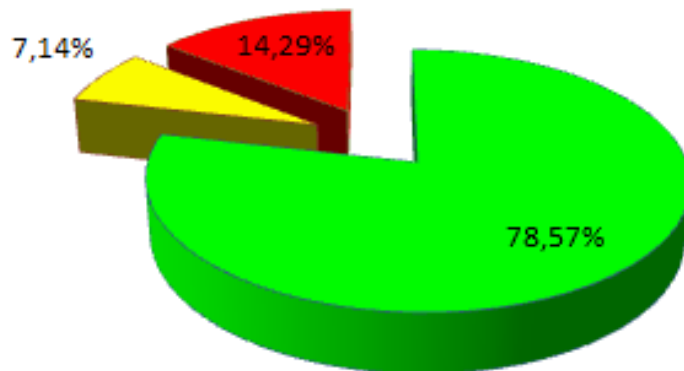

Analógico

■ Boa ■ Pobre ■ Ruim

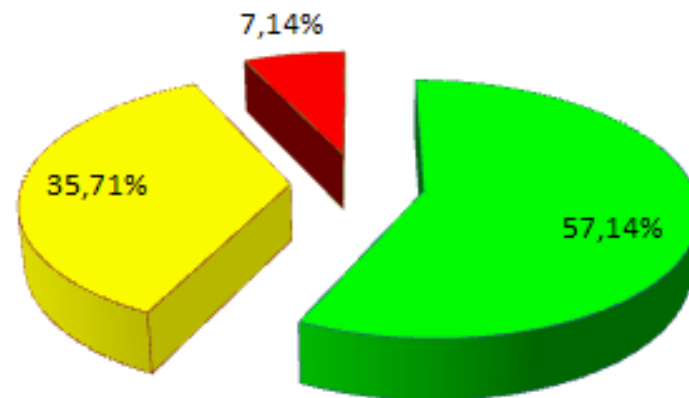

* 14 Pontos

OBS.: Os gráficos contêm todos os dados em pontos comuns de medição, para região de teste, até 28 km do Tx.



Cultura AM: Noturno

- *Recepção do Áudio**

DRM 64QAM

■ Sim ■ Regular ■ Não

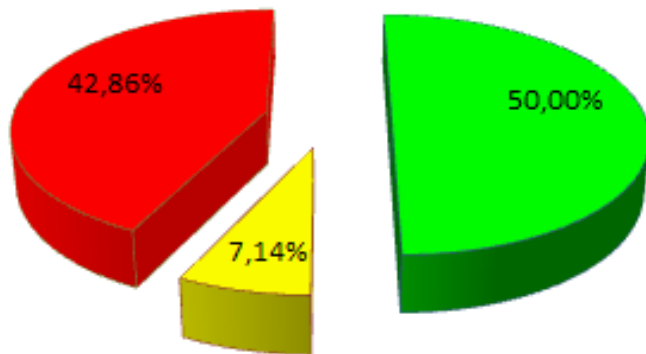

Analógico

■ Boa ■ Pobre ■ Ruim

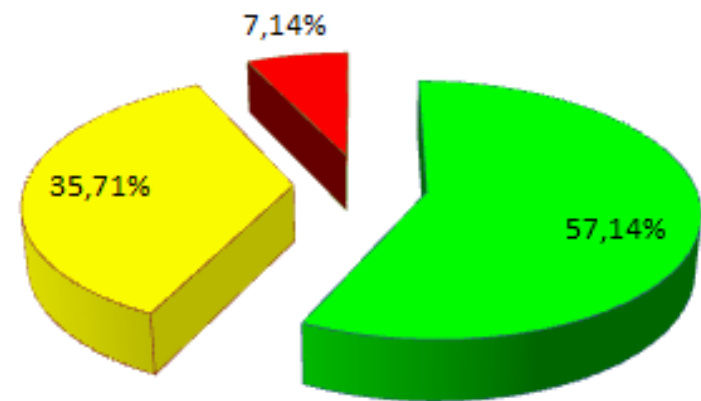

* 14 Pontos

OBS.: Os gráficos contêm todos os dados em pontos comuns de medição, para região de teste, até 28 km do Tx.

Secretaria de Comunicação Eletrônica



Conclusões

- ✓ Estudos de casos
- ✓ Definição técnica
- ✓ Equipe Técnica

Secretaria de Comunicação Eletrônica

OBRIGADO!

Eng^a. Elza Maria Del Negro B. Fernandes

Email: elza.fernandes@mc.gov.br

Eng. Flávio Ferreira Lima

Email: flavio.ferreira@mc.gov.br

Eng^a. Leticia Ribeiro Cardoso

Email: leticia.cardoso@mc.gov.br

Tec. Telecom. Gilvanson Costa Cavalcante

Email: gilvanson.cavalcante@mc.gov.br

ANEXOS

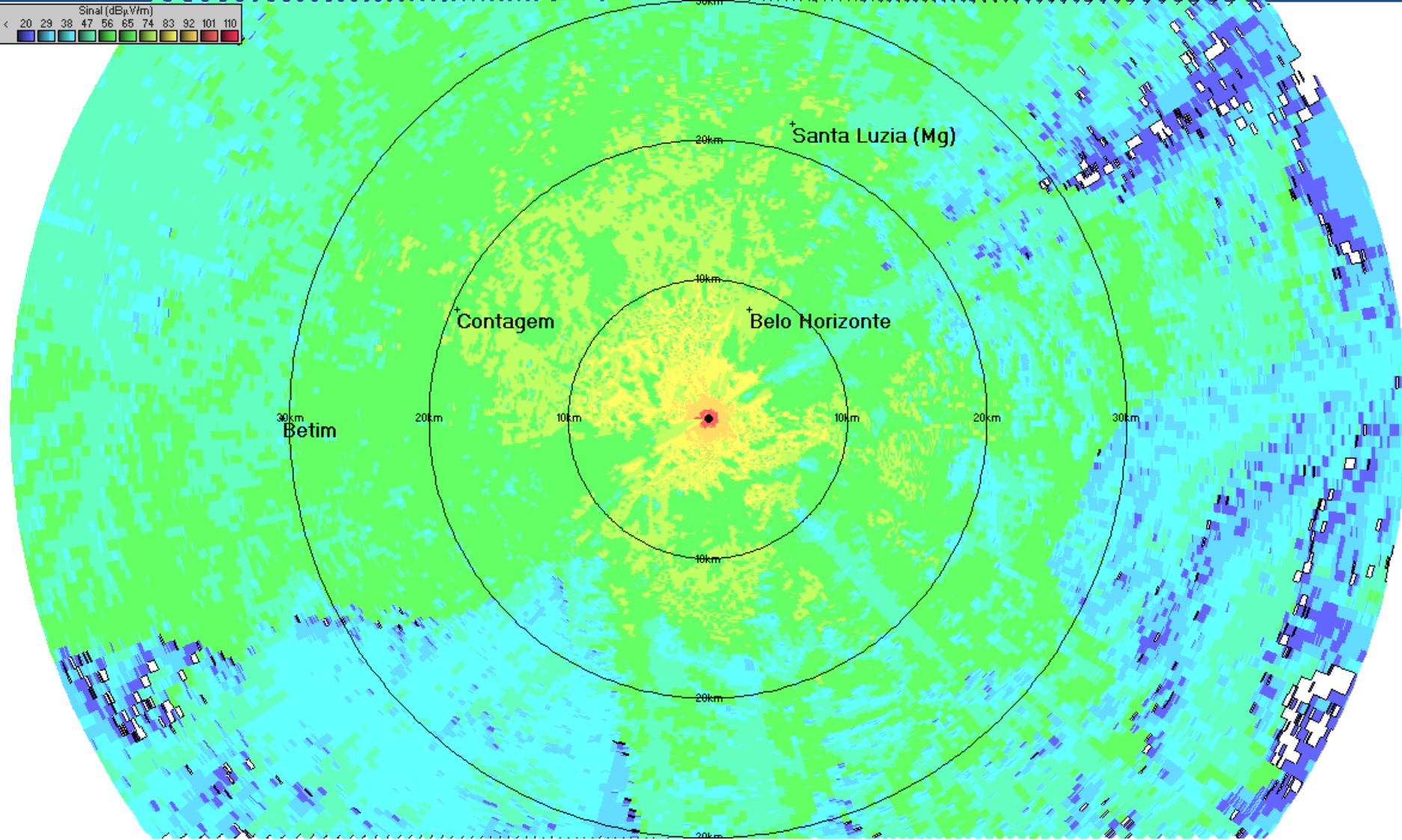
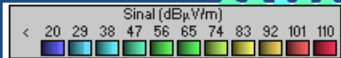

Itatiaia_Predição_31500Watts_colors01_Branco_Analogico_Outdoor_01



Sinal (dB μ V/m)
< 20 29 38 47 56 65 74 83 92 101 110

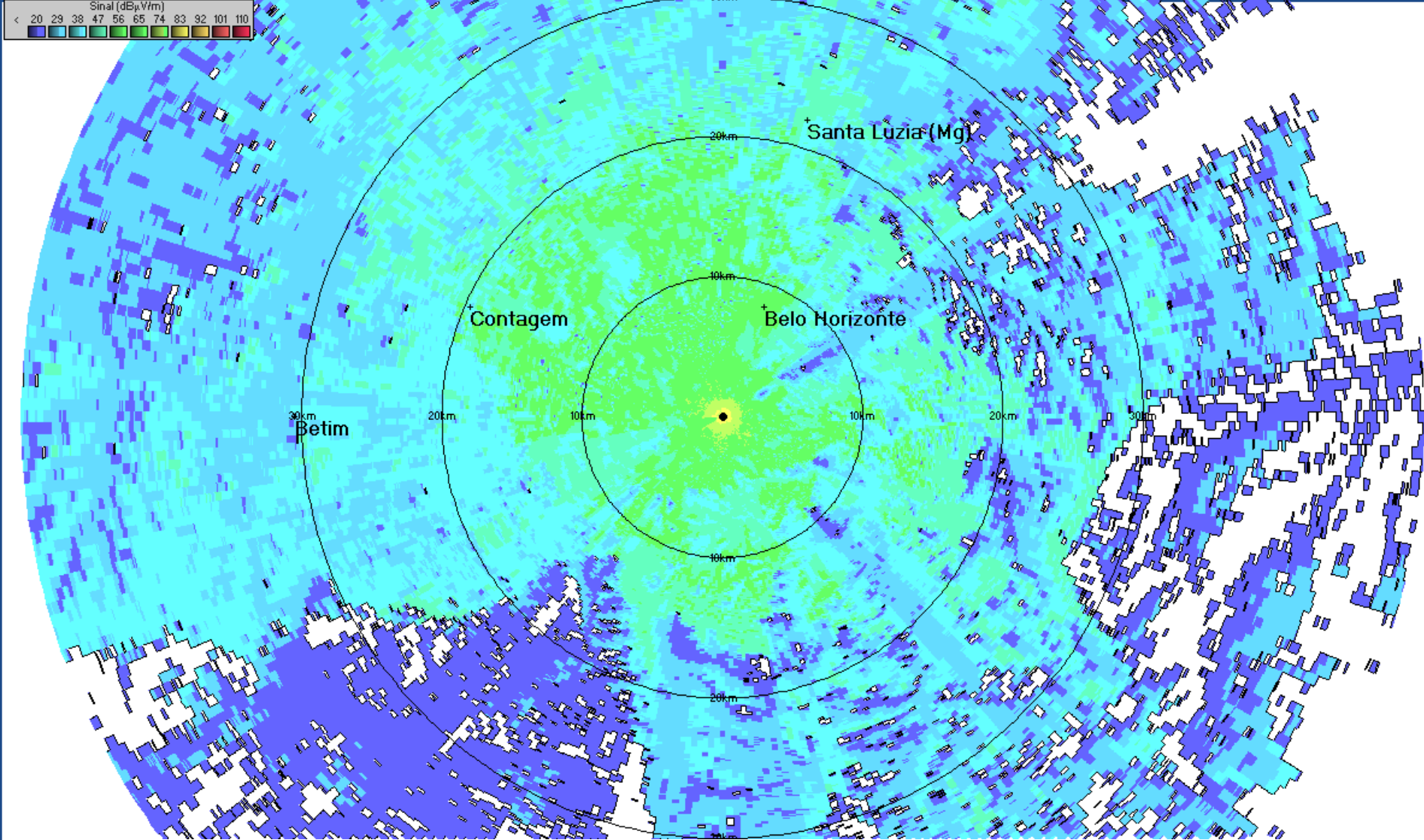

Itatiaia_Predição_315Watts_colors01_Branco_Digital_Outdoor_01



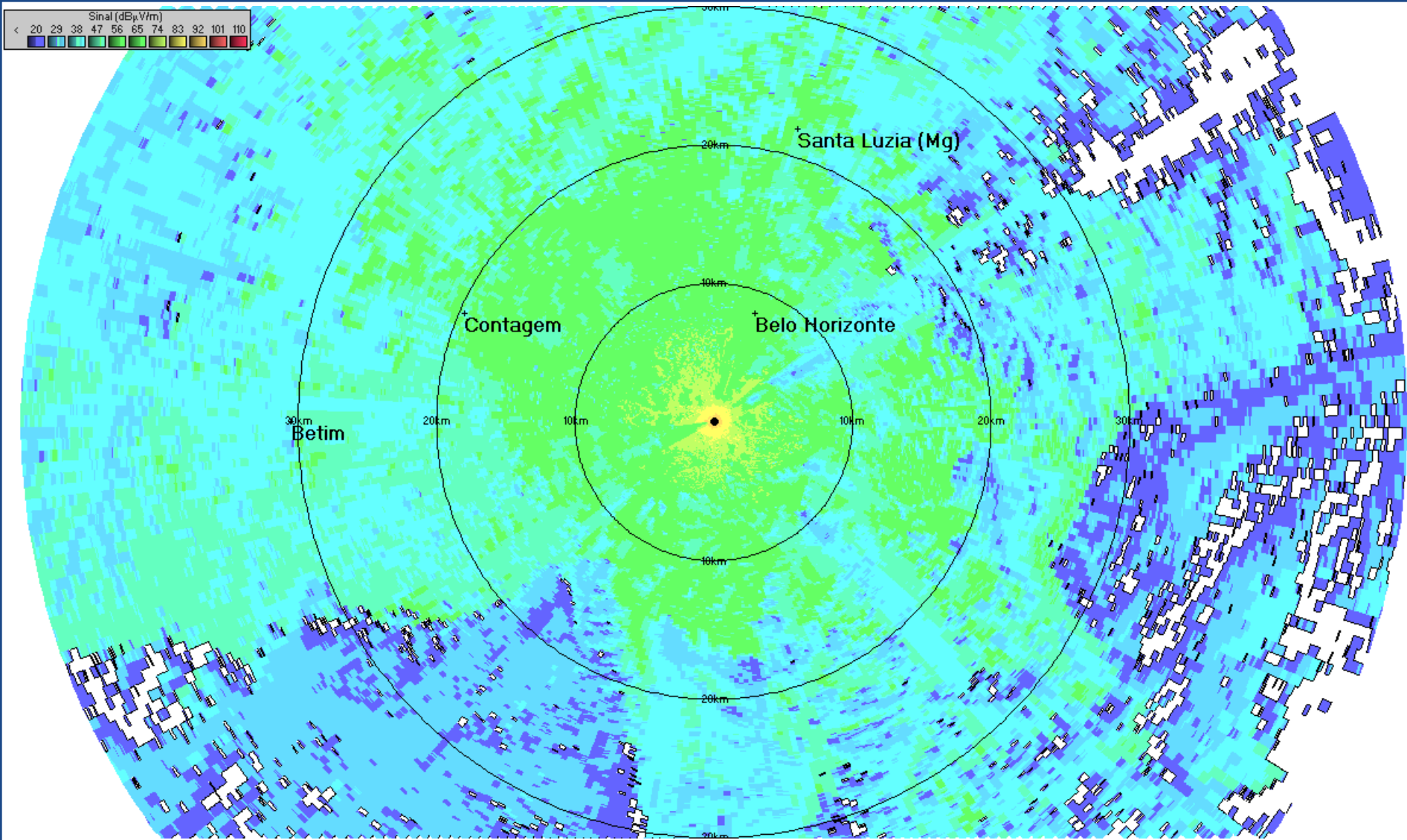

Itatiaia_Predição_1988_6Watts_colors01_Branco_Analogico_Indoor_01



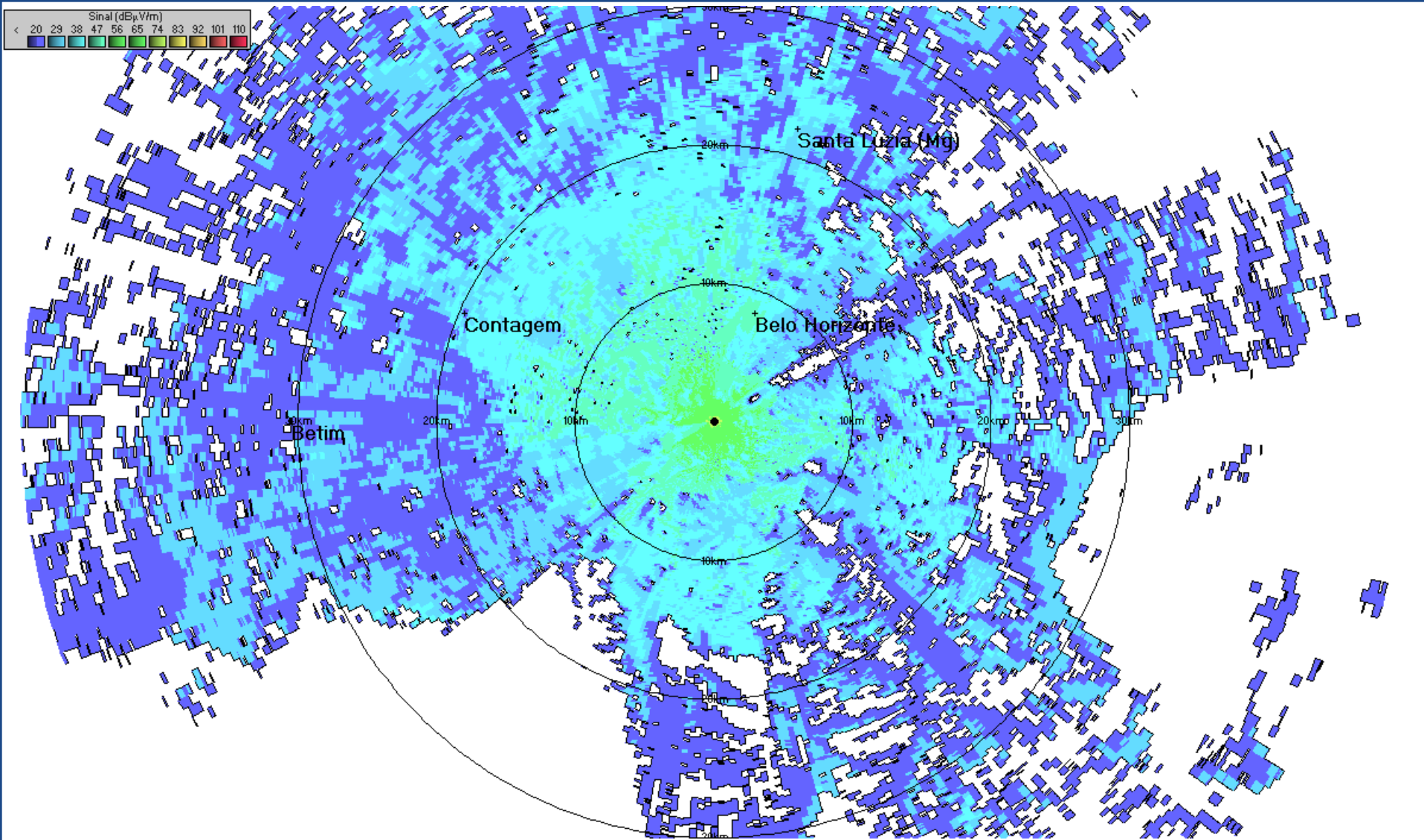

Itatiaia_Predição_19_9Watts_12dB_colors01_Branco_Digital_Indoor_01

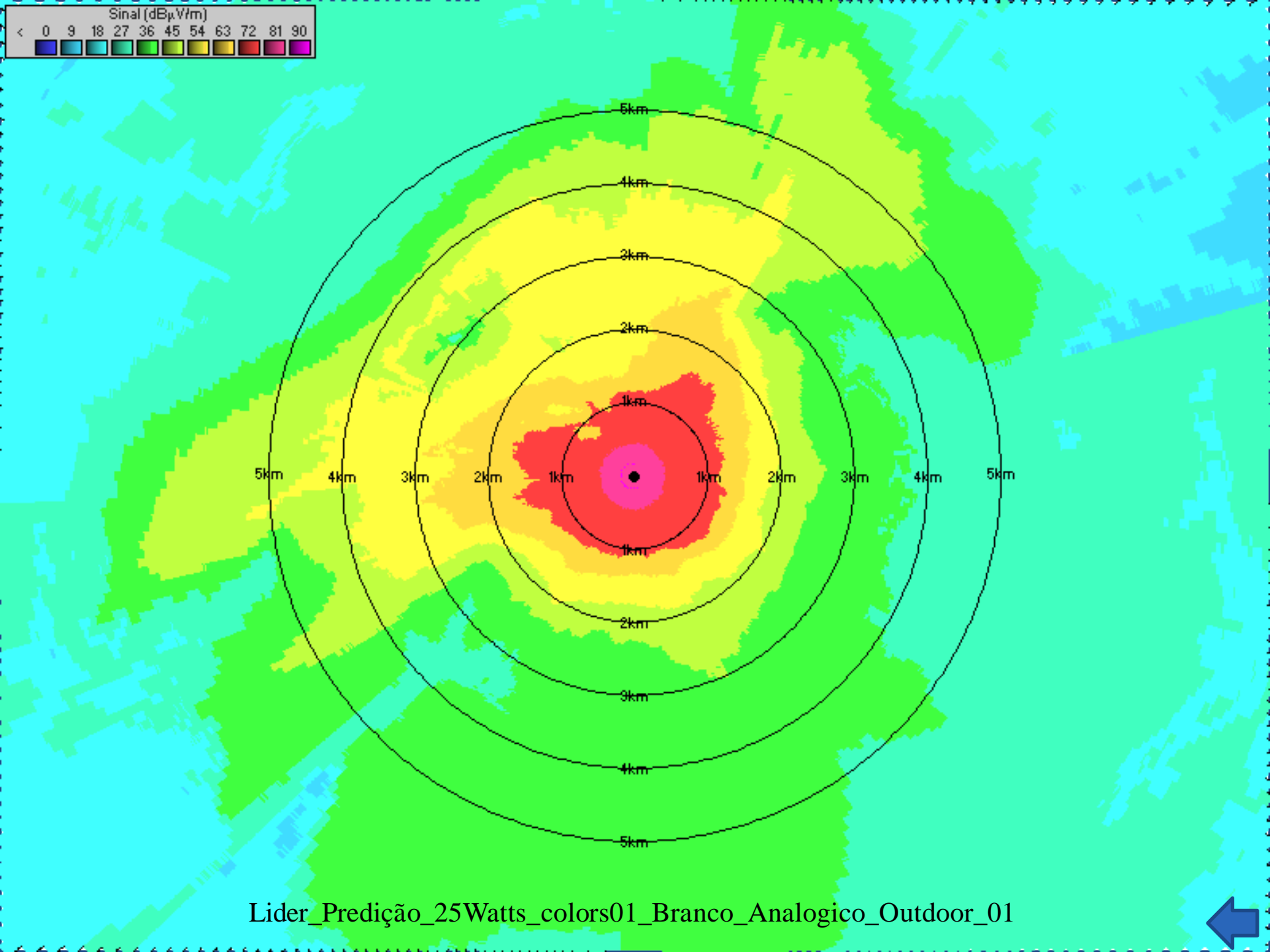

Lider_Predição_25Watts_colors01_Branco_Analogico_Outdoor_01



Sinal (dB μ V/m)

< 0 9 18 27 36 45 54 63 72 81 90

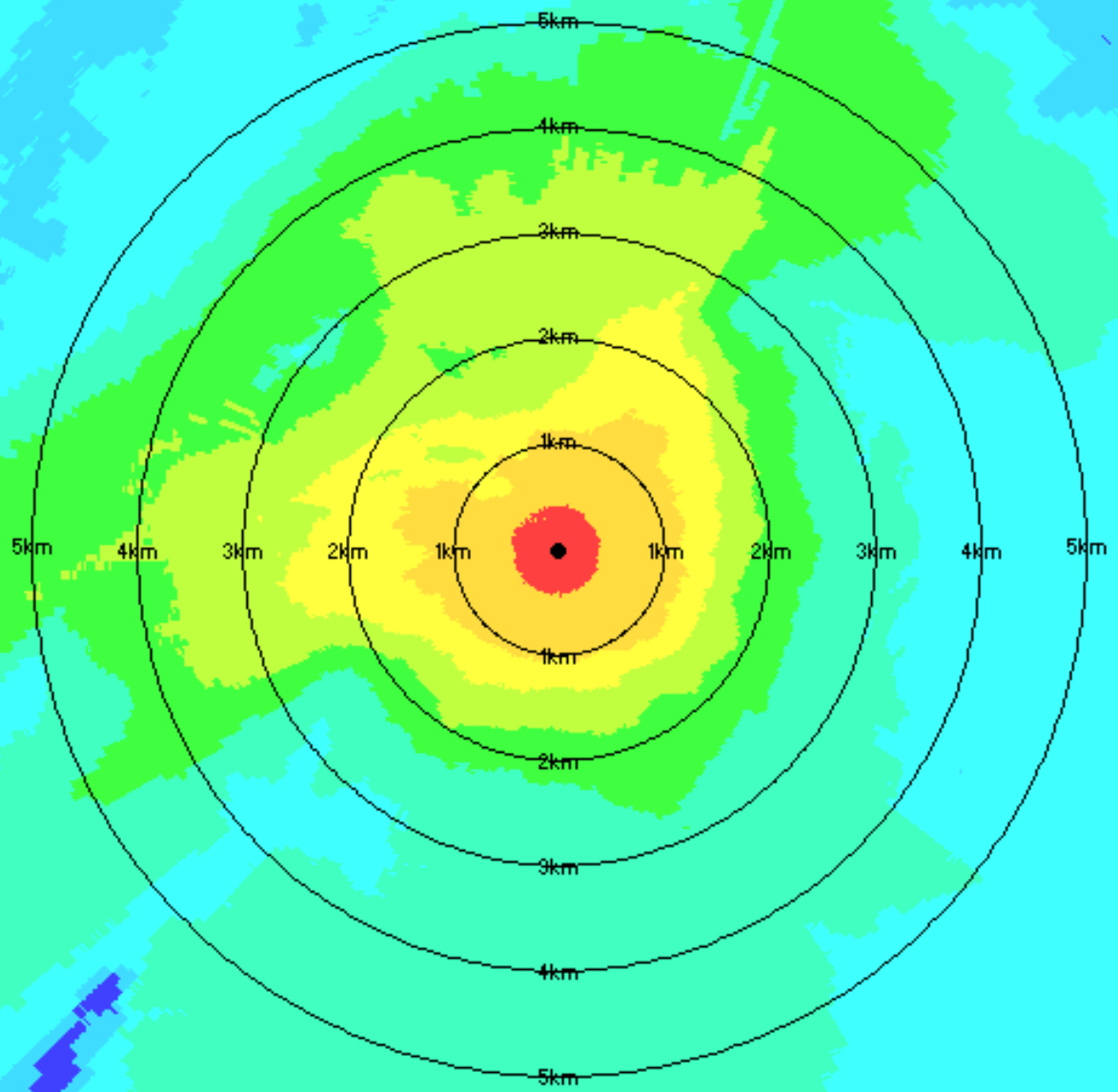

Lider_Predição_2_5Watts_colors01_Branco_Digital_Outdoor_01



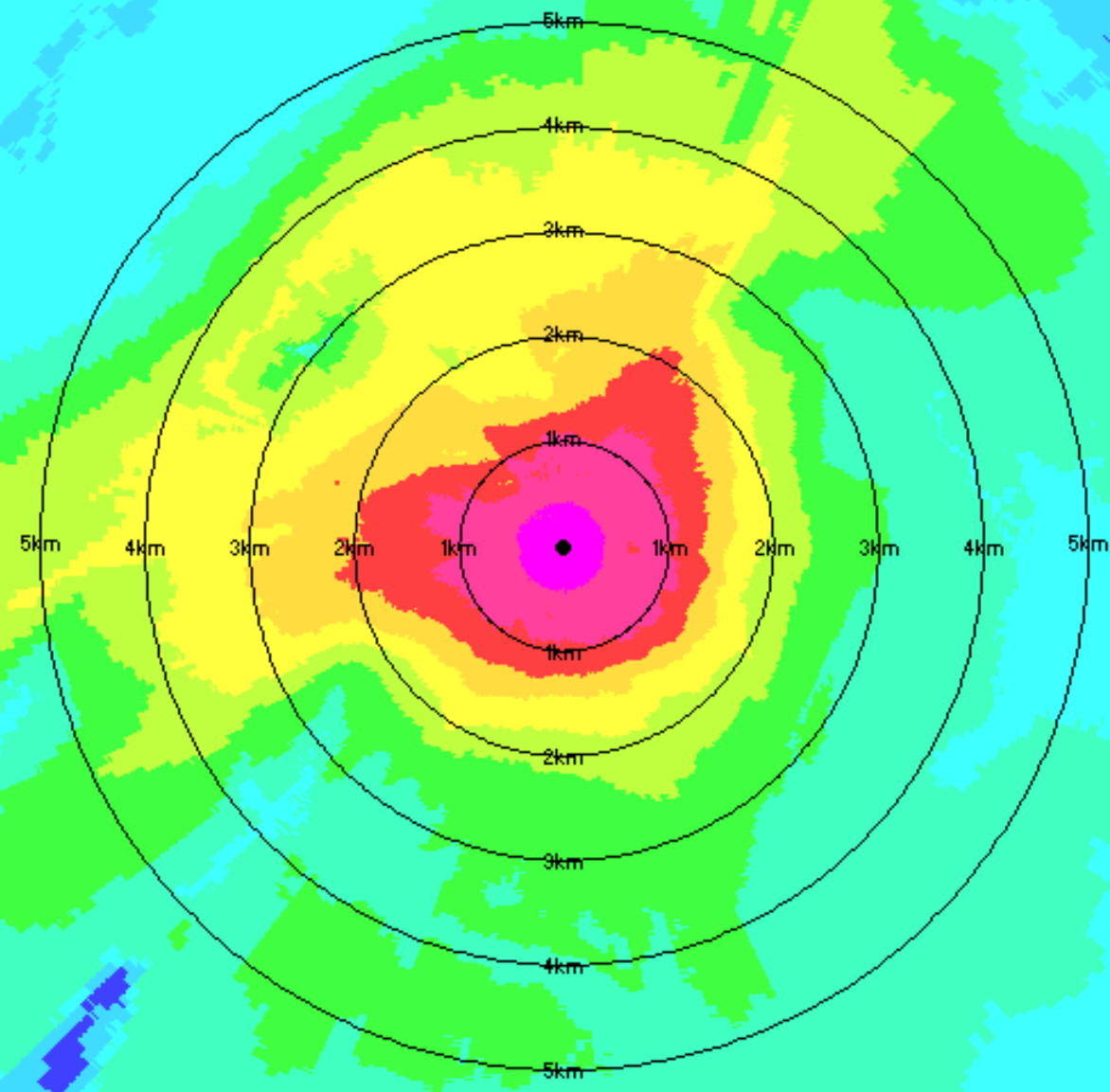
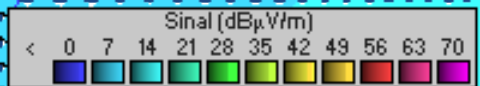

Lider_Predição_1_58Watts_12dB_colors01_Branco_Analogico_Indoor_01



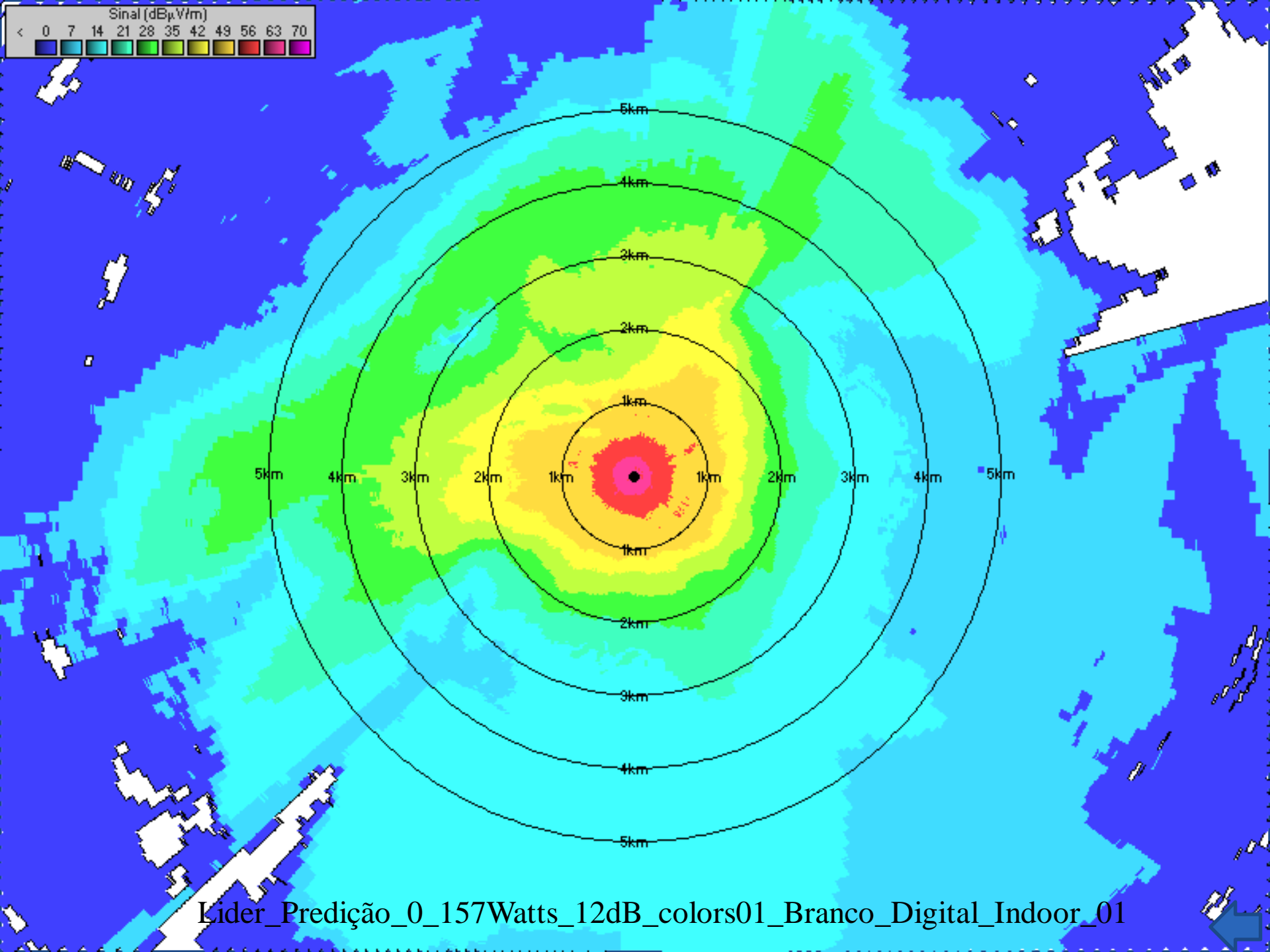

Lider_Predição_0_157Watts_12dB_colors01_Branco_Digital_Indoor_01